臺中市水災危險潛勢地區保全計畫

臺中市政府

中華民國 108 年 4 月

目　錄

第一章、目的 ---------- 1

第二章、水災危險潛勢地區之劃定 ---------- 1

第三章、水災危險潛勢地區應變暨疏散撤離措施---------- 4

一、災情通報流程 ----------4

二、防汛器材運用流程 ----------5

三、移動式抽水機運用流程 ----------6

四、疏散撤離作業流程 ----------6

五、落實全民自主防災，持續推動水患自主防災社區 ----------23

第四章、附則 ----------23

一、教育宣導 ----------23

二、疏散避難圖看板及疏散路線指示牌製作 ----------23

三、演練與計畫更新備查 ----------23

四、督導區公所擬訂計畫或更新及提報備查 ----------23

圖 目 錄

圖 3.1 臺中市災情通報流程圖 4
圖 3.2 防汛器材運用流程圖 5
圖 3.3 移動式抽水機運用流程圖 17
圖 3.4 水災疏散撤離作業流程圖 18
圖 3.5 水災疏散撤離資訊傳遞流程圖 19
圖 3.6 臺中水情 APP-主動推播告知示意圖 22
圖 4.1 水災疏散避難圖相關資訊配置圖 24
圖 4.2 指示牌製作樣式範例 24

表 目 錄

表 2.1 108 年臺中市淹水潛勢區保全住戶統計表 2
表 3.1 移動式抽水機預布表 7
表 3.2 臺中市水患自主防災社區明細表 21

附錄

附錄 1、臺中市淹水潛勢圖 ·····
附錄 2、臺中市易淹水及近 3 年重大淹水地區表 ·····
附錄 3、高積（淹）水潛勢區防汛熱點位置表 ·····
附錄 4、臺中市防汛器材資源表 ·····
附錄 5、各類申請與報表
附錄 5-1、災害通報單 ·····
附錄 5-2、災情查報處置表 ·····

附錄 5-3、災情管制表 ·····

附錄 5-4、水利署移動式抽水機支援申請表·····

附錄 6、各類聯絡表

附錄 6-1、臺中市災情人員與防汛搶險隊員編組表·····

附錄 6-2、河川局移動式抽水機聯絡表·····

附錄 6-3、水災緊急通報資料表·····

附錄 6-4、抽水站位置及管理聯絡人表·····

附錄 7、臺中市各區水災疏散避難圖·····

附錄 8、臺中市轄內水災避難據點位置表·····

附錄 9、臺中市(鎮、市、區)「水災危險潛勢地區保全計畫」參考範本格式
·····

附錄 10、水災災害疏散撤離權責分工表·····

附錄 11、水災應變參考水位站位置及警戒水位表·····

附錄 12、各類作業要點

附錄 12-1、經濟部移動式抽水機運用及維護管理作業要點·····

附錄 12-2、經濟部淹水災害通報作業要點·····

附錄 12-3、各級政府災時對疏散撤離之作業分工事項表·····

臺中市水災危險潛勢地區保全計畫

第一章、目的

依據中華民國103年1月29日總統華總一義字第10300013721號令制定公布「流域綜合治理特別條例」第11條第1項規定，各該地方目的事業主管為防範氣候變遷導致之災害，應訂定防災應變計畫。各直轄市、縣(市)政府依「災害防救法」第20條第1項規定，原已訂有地區災害防救業務計畫，包括減災、整備、應變及復建等防救災等各階段計畫重點工作。

為進行水患防治工作，除加速推動流域整體治理外，並加強推動流域綜合治理計畫之避洪減災非工程措施，落實全民自主防災行動，持續推動及輔導水患自主防災社區、健全水情及災情資訊網絡，以及擴增移動式抽水機能量，提升防救災能量，並掌握臺中市轄管區域易受水害及水災危險潛勢地區，就其保全對象及警戒範圍擬訂各項應變暨疏散撤離措施，俾於颱風豪雨應變期間及時啟動相關應變及疏散撤離作業，以有效減少災損及保障民眾生命財產安全。

第二章、水災危險潛勢地區之劃定

依據臺中市一日暴雨450毫米淹水潛勢圖，繪製轄區淹水深度50公分(含)以上淹水潛勢圖(附錄一)，同時參考近3年轄區重大淹水地區調查表(附錄二)等資料，就轄區淹水嚴重地區、村落人口聚集處、重要保護標的或歷(近)年颱風豪雨有實際執行水災疏散撤離之區域等原則，據以劃定水災危險潛勢地區。

依據劃定之水災危險潛勢地區，並就該地區內之保全對象及其相對應之避難處所及疏散撤離緊急通報人(里長)等資料，製作成「水災危險潛勢地區保全計畫表」(表2-1)，俾快速應用於疏散撤離作業。

表 2.1　108 年臺中市淹水潛勢區保全住戶統計表

編號	行政區	身障住戶		保全對象級別		獨居老人		保全對象級別	
		總人數	保全人數	一級	二級	總人數	保全人數	一級	二級
1	中區	785	0	0	0	50	0	0	0
2	東區	2839	145	6	139	97	3	1	2
3	南區	3383	0	0	0	88	0	0	0
4	西區	3729	0	0	0	110	0	0	0
5	北區	4973	0	0	0	239	0	0	0
6	西屯區	5246	55	8	47	146	0	0	0
7	南屯區	3638	3	1	2	80	0	0	0
8	北屯區	7110	20	0	20	171	0	0	0
9	豐原區	5826	32	0	32	143	1	0	1
10	東勢區	2378	0	0	0	238	0	0	0
11	大甲區	3001	1	1	0	73	0	0	0
12	清水區	3731	3	0	3	144	1	1	0
13	沙鹿區	2785	0	0	0	44	0	0	0
14	梧棲區	1943	130	1	129	47	4	2	2
15	后里區	2186	0	0	0	153	0	0	0
16	神岡區	2255	0	0	0	81	0	0	0
17	潭子區	3129	0	0	0	32	0	0	0
18	大雅區	2490	0	0	0	72	0	0	0

19	新社區	1177	0	0	0	112	0	0	0
20	石岡區	745	0	0	0	70	0	0	0
21	外埔區	1383	0	0	0	32	0	0	0
22	大安區	963	26	3	23	129	8	1	7
23	烏日區	2456	224	1	223	28	4	2	2
24	大肚區	1953	0	0	0	36	0	0	0
25	龍井區	2489	23	8	15	16	2	2	0
26	霧峰區	2447	7	0	7	114	0	0	0
27	太平區	5193	66	2	66	90	4	0	4
28	大里區	6047	40	6	28	122	1	0	1
29	和平區	435	0	0	0	114	0	0	0
合計		86715	775	37	734	2871	28	9	19

備註：(1)表中保全人數係指日雨量450mm淹水深度50cm以上之淹水潛勢內之災害弱勢人數。

(2)一級保全對象表居住平房無法垂直疏散；二級保全對象表可垂直疏散。

第三章、水災危險潛勢地區應變暨疏散撤離措施

一、災情通報流程

依內政部「執行災情查報通報複式佈建措施」及經濟部「經濟部淹水災情通報作業要點」，擬訂災情通報流程圖(圖3.1)，以進行災情蒐集、通報、查證與追踪災情處置(附錄三、四、五）。另於汛期前完成災情巡察、通報、查證員及防汛搶險隊編組(附錄六)。

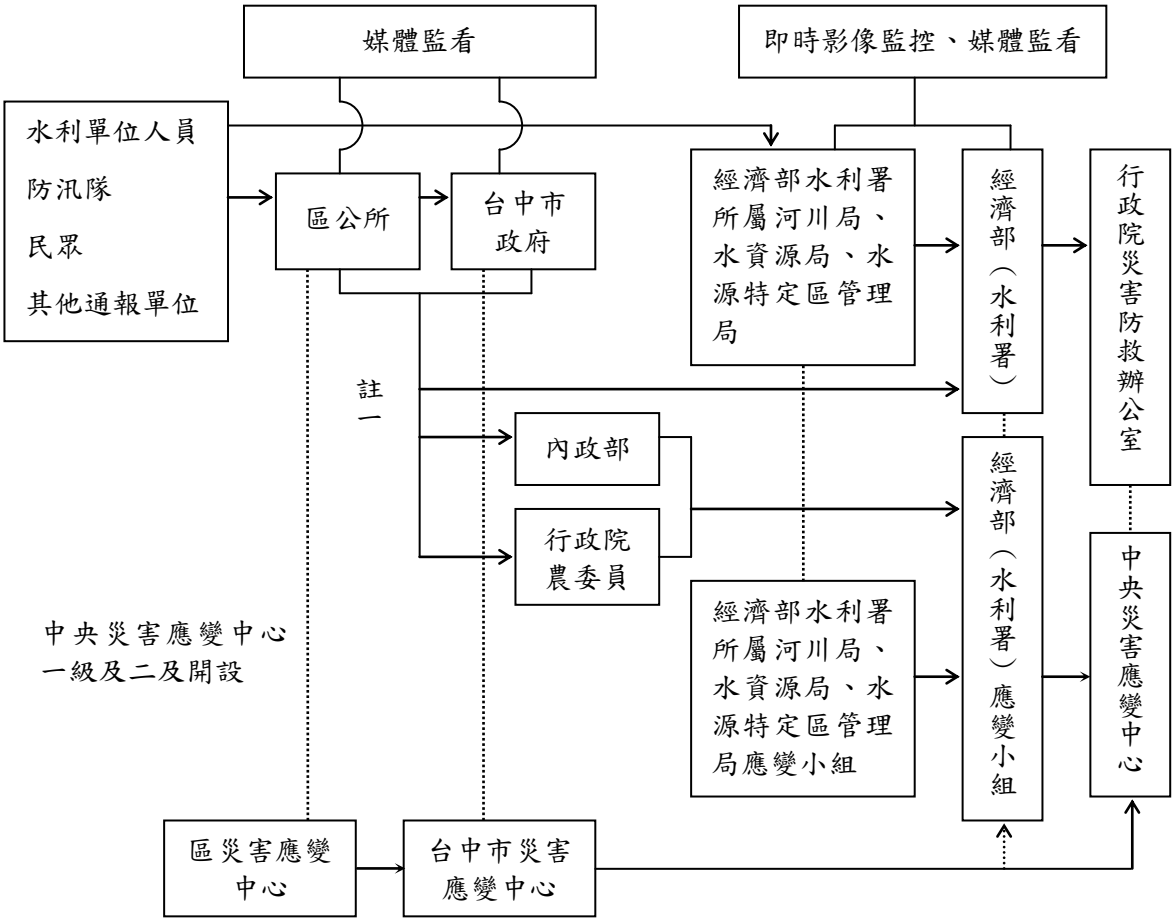

註一：屬市區排水（含下水道）淹水災害者，通報內政部；屬農田灌溉排水及野溪淹水災害者，通報行政院農業委員會；屬河川、區域排水淹水災害者，通報經濟部；前述災情應同時副知經濟部。

註二：縣市政府(災害應變中心)知悉災情，應立即指派或通知權責機關指派災情查證人員查證。查證人員或防汛隊隊員查證結果，應立即通報指派機關。經查災情有誤時，權責機關應予澄清。

註三：縣市政府(災害應變中心)應持續追蹤災情處置情形，通報行政院災害防救委員會或陳報中央災害應變中心。俟災情排除或不影響交通與重要生活機能後，解除列管。

圖3.1　臺中市災情通報流程圖

二、防汛器材運用流程

(一)掌握防汛器材資訊

掌握轄區本市各局處及區公所、第三河川局及相關單位之防汛器材資源，製作臺中市防汛器材資源表(附錄七)，俾利有效調度或申請支援；並依防汛器材運用流程圖(圖3.2)或視水情現況辦理防汛器材整備及防汛搶險事宜。

(二)防汛器材運用流程

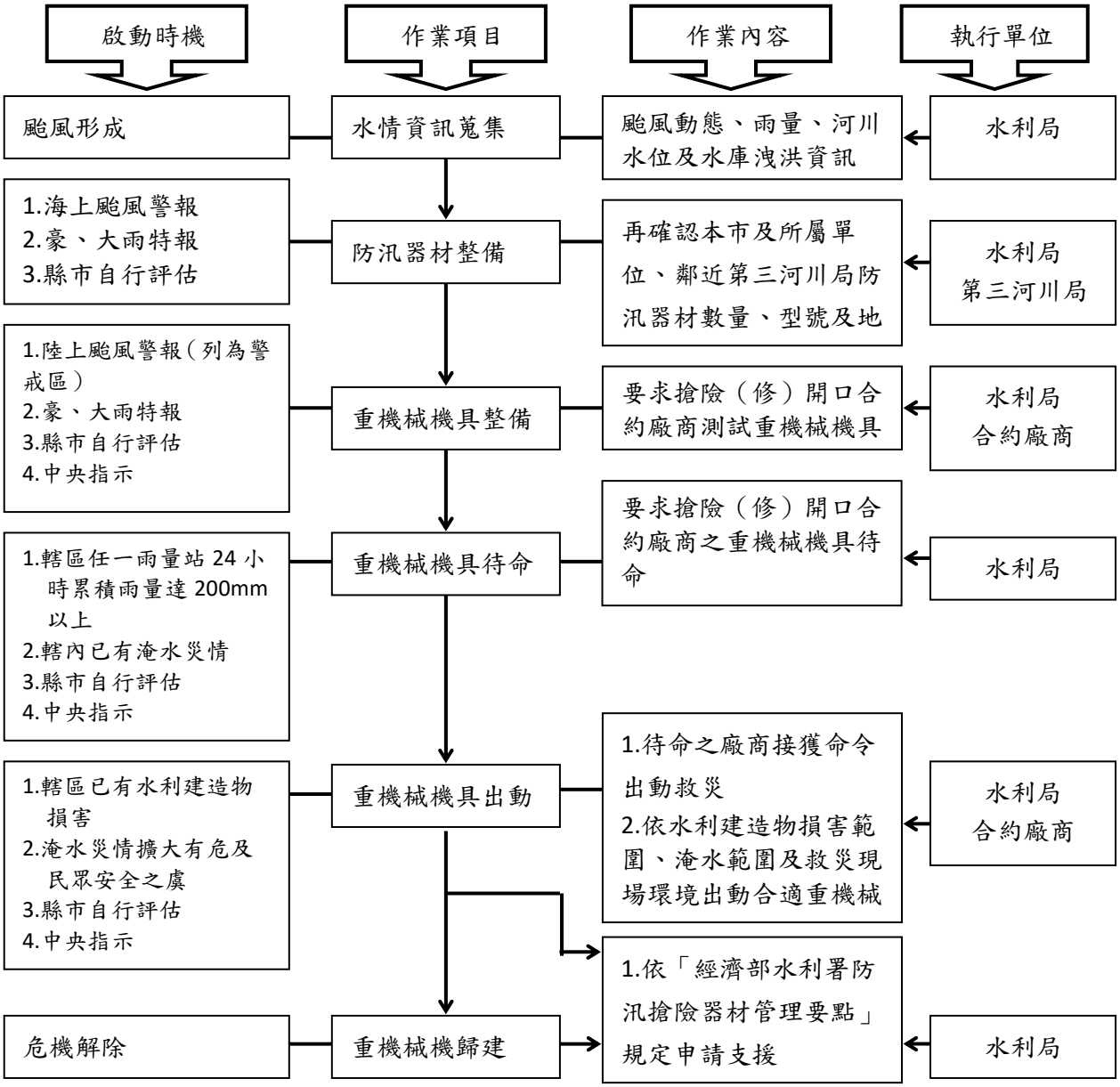

圖3.2　防汛器材運用流程圖

三、移動式抽水機運用流程

(一)移動式抽水機預布及調度

依水災危險潛勢地區保全計畫表所列水災危險潛勢地區，將臺中市與區公所實際控管運用之大、中、小型移動式抽水機進行預布(表3.1)及依實際水情作彈性調度，並擬定移動式抽水機運用流程圖(圖3.3)，俾於災時有效執行抽排除淹(積)水。

掌握鄰近第三河川局實際控管運用之大型移動式抽水機資訊，以編製河川局移動式抽水機聯絡表(附錄八)，有支援需求時並依移動式抽水機運用流程圖申請支援(附錄九)。

(二)移動式抽水機運用作業流程

移動式抽水機運用作業流程如圖3.3。

(三)移動式抽水機能量檢討：

臺中市評估目前自有及水利署調用至縣市之大型移動式抽水機，經檢討是足以因應近年縣市淹水災區救災抽排水之所需，並具防災應變機動及擬定完整維護保養計畫。

四、疏散撤離作業流程

(一)疏散撤離作業流程

依水災危險潛勢地區保全計畫表之水災危險潛勢地區、保全戶()數及疏散避難場所條件，繪製全市各區水災危險潛勢地區疏散避難圖(附錄十)，並依經濟部函頒之「水災危險潛勢地區疏散撤離標準作業程序」撤離作業流程(圖3.4)及資訊傳遞流程(圖3.5)，俾於水災時有效執行疏散撤離危險地區民眾，減少傷亡。

(二)保全對象及疏散撤離定義

保全對象係單指水災危險潛勢地區內居民，特別是需支援護送之弱勢族群(如長期病患、獨居老、行動不便、身心障礙等)或居住地下室者均應確實掌握，必要時應優先協助疏散撤離。

疏散撤離係指居民自住處平面疏散撤離至指定安全避難所、親友家，或垂直疏散至自家或同樓層2樓以上(如水庫潰壩應疏散至5樓以上)之安全處所。

(三)疏散撤離權責分工

本府災害應變中心下達疏散撤離指示後，由水利局、建設局、警察局、消防局、衛生局、民政局、社會局及交通局等相關局處依權責分工(附錄十四)協助區災害應變中心辦理疏散撤離相關工作，儘速完成水災危險地區內民眾之撤離與後續工作。

表3.1　移動式抽水機預布表

保全地區	抽水機編號	管理單位	保管	抽水機預布地點
石岡區	S031	臺中市政府水利局	廖宥羽	石岡水資源中心
石岡區	S032	臺中市政府水利局	廖宥羽	石岡水資源中心
石岡區	S033	臺中市政府水利局	廖宥羽	石岡水資源中心
南區	S034	臺中市政府水利局	廖宥羽	福田水資源中心
南區	S035	臺中市政府水利局	廖宥羽	福田水資源中心
南區	S028	臺中市政府水利局	廖宥羽	福田水資源中心
南區	S029	臺中市政府水利局	廖宥羽	福田水資源中心
南區	S030	臺中市政府水利局	廖宥羽	福田水資源中心
南區	S031	臺中市政府水利局	廖宥羽	福田水資源中心
南區	S032	臺中市政府水利局	廖宥羽	福田水資源中心
南區	S033	臺中市政府水利局	廖宥羽	福田水資源中心
南區	S034	臺中市政府水利局	廖宥羽	福田水資源中心
南區	S035	臺中市政府水利局	廖宥羽	福田水資源中心
南區	S036	臺中市政府水利局	廖宥羽	福田水資源中心

保全地區	抽水機編號	管理單位	保管	抽水機預布地點
南區	S037	臺中市政府水利局	廖宥羽	福田水資源中心
南區	S038	臺中市政府水利局	廖宥羽	福田水資源中心
南區	S039	臺中市政府水利局	廖宥羽	福田水資源中心
南區	S040	臺中市政府水利局	廖宥羽	福田水資源中心
太平區	M001	臺中市政府水利局	廖宥羽	太平區
太平區	M002	臺中市政府水利局	廖宥羽	太平區
清水區	M003	臺中市政府水利局	廖宥羽	清水區
清水區	M004	臺中市政府水利局	廖宥羽	清水區
清水區	M005	臺中市政府水利局	廖宥羽	清水區
清水區	M006	臺中市政府水利局	廖宥羽	清水區
清水區	M007	臺中市政府水利局	廖宥羽	清水區
清水區	M008	臺中市政府水利局	廖宥羽	清水區
清水區	M009	臺中市政府水利局	廖宥羽	清水區
清水區	M010	臺中市政府水利局	廖宥羽	清水區
大肚區	S001	大肚區公所	江怡倩	大肚區公所
大肚區	S002	大肚區公所	江怡倩	大肚區公所
大肚區	S003	大肚區公所	江怡倩	大肚區公所
大肚區	S018	大肚區公所	江怡倩	大肚區公所
大肚區	S019	大肚區公所	江怡倩	大肚區公所
梧棲區	S004	梧棲區公所	吳宜芬	梧棲區公所
梧棲區	S005	梧棲區公所	吳宜芬	梧棲區公所

保全地區	抽水機編號	管理單位	保管	抽水機預布地點
梧棲區	S006	梧棲區公所	吳宜芬	梧棲區公所
梧棲區	S013	梧棲區公所	吳宜芬	梧棲區公所
梧棲區	S014	梧棲區公所	吳宜芬	梧棲區公所
大安區	S007	大安區公所	陳秀亮	大安區公所
大安區	S008	大安區公所	陳秀亮	大安區公所
大安區	S009	大安區公所	陳秀亮	大安區公所
大安區	S028	大安區公所	陳秀亮	大安區公所
大安區	S029	大安區公所	陳秀亮	大安區公所
外埔區	S010	外埔區公所	卓佳慶	外埔區公所
外埔區	S011	外埔區公所	卓佳慶	外埔區公所
外埔區	S012	外埔區公所	卓佳慶	外埔區公所
外埔區	S026	外埔區公所	卓佳慶	外埔區公所
后里區	S013	后里區公所	張連達	后里區公所
后里區	S014	后里區公所	張連達	后里區公所
后里區	S015	后里區公所	張連達	后里區公所
后里區	S021	后里區公所	張連達	后里區公所
神岡區	S016	神岡區公所	楊逸錫	神岡區公所
神岡區	S017	神岡區公所	楊逸錫	神岡區公所
神岡區	S018	神岡區公所	楊逸錫	神岡區公所
神岡區	S016	神岡區公所	楊逸錫	神岡區公所
神岡區	S017	神岡區公所	楊逸錫	神岡區公所

保全地區	抽水機編號	管理單位	保管	抽水機預布地點
大雅區	S019	大雅區公所	鍾振祥	大雅區公所
大雅區	S020	大雅區公所	鍾振祥	大雅區公所
大雅區	S021	大雅區公所	鍾振祥	大雅區公所
大雅區	S020	大雅區公所	鍾振祥	大雅區公所
石岡區	S022	石岡區公所	黃瓊慧	石岡區公所
石岡區	S023	石岡區公所	黃瓊慧	石岡區公所
石岡區	S024	石岡區公所	黃瓊慧	石岡區公所
石岡區	S030	石岡區公所	黃瓊慧	石岡區公所
新社區	S025	新社區公所	郭家銘	新社區公所
新社區	S026	新社區公所	郭家銘	新社區公所
新社區	S027	新社區公所	郭家銘	新社區公所
新社區	S027	新社區公所	郭家銘	新社區公所
中區	S001	中區區公所	蘇敬文	中區區公所
中區	S036	中區區公所	蘇敬文	中區區公所
東區	S002	東區公所	周建宏	東區公所
東區	S003	東區公所	周建宏	東區公所
東區	S004	東區公所	周建宏	東區公所
東區	S001	東區公所	周建宏	東區公所
西區	S005	西區公所	黃山峰	西區公所
西區	S006	西區公所	黃山峰	西區公所
西區	S007	西區公所	黃山峰	西區公所

保全地區	抽水機編號	管理單位	保管	抽水機預布地點
西區	S008	西區公所	黃山峰	西區公所
西區	S002	西區公所	黃山峰	西區公所
南區	S009	南區區公所	周郁喬	南區區公所
南區	S010	南區區公所	周郁喬	南區區公所
南區	S011	南區區公所	周郁喬	南區區公所
南區	S012	南區區公所	周郁喬	南區區公所
南區	S003	南區區公所	周郁喬	南區區公所
北區	S013	北區區公所	詹振明	北區區公所
北區	S014	北區區公所	詹振明	北區區公所
北區	S015	北區區公所	詹振明	北區區公所
北區	S004	北區區公所	詹振明	北區區公所
西屯區	S016	西屯區公所	許家豪	西屯區公所
西屯區	S017	西屯區公所	許家豪	西屯區公所
西屯區	S018	西屯區公所	許家豪	西屯區公所
西屯區	S005	西屯區公所	許家豪	西屯區公所
西屯區	S006	西屯區公所	許家豪	西屯區公所
南屯區	S019	南屯區公所	張家豪	南屯區公所
南屯區	S020	南屯區公所	張家豪	南屯區公所
南屯區	S021	南屯區公所	張家豪	南屯區公所
南屯區	S007	南屯區公所	張家豪	南屯區公所
南屯區	S008	南屯區公所	張家豪	南屯區公所

保全地區	抽水機編號	管理單位	保管	抽水機預布地點
北屯	S022	北屯區公所	賴冠臣	北屯區公所
北屯	S023	北屯區公所	賴冠臣	北屯區公所
北屯	S024	北屯區公所	賴冠臣	北屯區公所
北屯	S025	北屯區公所	賴冠臣	北屯區公所
北屯	S026	北屯區公所	賴冠臣	北屯區公所
北屯	S027	北屯區公所	賴冠臣	北屯區公所
北屯	S028	北屯區公所	賴冠臣	北屯區公所
北屯	S029	北屯區公所	賴冠臣	北屯區公所
北屯	S030	北屯區公所	賴冠臣	北屯區公所
豐原區	S031	豐原區公所	傅振樺	豐原區公所
豐原區	S033	豐原區公所	傅振樺	豐原區公所
豐原區	S034	豐原區公所	傅振樺	豐原區公所
豐原區	S036	豐原區公所	傅振樺	豐原區公所
豐原區	S037	豐原區公所	傅振樺	豐原區公所
豐原區	S038	豐原區公所	傅振樺	豐原區公所
大里區	S001	大里區公所	謝雨利	大里區公所
大里區	S007	大里區公所	謝雨利	大里區公所
大里區	S020	大里區公所	謝雨利	大里區公所
大里區	S035	大里區公所	謝雨利	大里區公所
大里區	S009	大里區公所	謝雨利	大里區公所
大里區	S003	大里區公所	李全富	大里區公所

保全地區	抽水機編號	管理單位	保管	抽水機預布地點
太平區	S004	太平區公所	李全富	太平區公所
太平區	S030	太平區公所	李全富	太平區公所
太平區	S010	太平區公所	李全富	太平區公所
清水區	S002	清水區公所	王友源	清水區公所
清水區	S009	清水區公所	王友源	清水區公所
清水區	S029	清水區公所	王友源	清水區公所
清水區	S040	清水區公所	王友源	清水區公所
清水區	S011	清水區公所	王友源	清水區公所
大甲區	S017	大甲區公所	邱甯琪	大甲區公所
大甲區	S026	大甲區公所	邱甯琪	大甲區公所
大甲區	S032	大甲區公所	邱甯琪	大甲區公所
大甲區	S039	大甲區公所	邱甯琪	大甲區公所
大甲區	S012	大甲區公所	邱甯琪	大甲區公所
大甲區	S006	大甲區公所	詹美鳳	大甲區公所
東勢區	S010	東勢區公所	詹美鳳	東勢區公所
東勢區	S011	東勢區公所	詹美鳳	東勢區公所
東勢區	S028	東勢區公所	詹美鳳	東勢區公所
烏日區	S016	烏日區公所	許育榤	烏日區公所
烏日區	S019	烏日區公所	許育榤	烏日區公所
烏日區	S022	烏日區公所	許育榤	烏日區公所
烏日區	S027	烏日區公所	許育榤	烏日區公所

保全地區	抽水機編號	管理單位	保管	抽水機預布地點
烏日區	S015	烏日區公所	許育楪	烏日區公所
霧峰區	S008	霧峰區公所	王亦惟	霧峰區公所
霧峰區	S015	霧峰區公所	王亦惟	霧峰區公所
霧峰區	S018	霧峰區公所	王亦惟	霧峰區公所
霧峰區	S008	霧峰區公所	王亦惟	霧峰區公所
霧峰區	S015	霧峰區公所	王亦惟	霧峰區公所
霧峰區	S018	霧峰區公所	王亦惟	霧峰區公所
霧峰區	S025	霧峰區公所	王亦惟	霧峰區公所
霧峰區	S022	霧峰區公所	王亦惟	霧峰區公所
潭子區	S012	潭子區公所	林文楷	潭子區公所
潭子區	S024	潭子區公所	林文楷	潭子區公所
潭子區	S023	潭子區公所	林文楷	潭子區公所
潭子區	S024	潭子區公所	林文楷	潭子區公所
龍井區	S005	龍井區公所	楊耘嘉	龍井區公所
龍井區	S014	龍井區公所	楊耘嘉	龍井區公所
龍井區	S021	龍井區公所	楊耘嘉	龍井區公所
龍井區	S023	龍井區公所	楊耘嘉	龍井區公所
龍井區	S025	龍井區公所	楊耘嘉	龍井區公所
沙鹿區	臺中市 3000871	沙鹿區公所	劉文凱	沙鹿區公所
沙鹿區	臺中市 3000872	沙鹿區公所	劉文凱	沙鹿區公所
沙鹿區	臺中市 3000873	沙鹿區公所	劉文凱	沙鹿區公所

保全地區	抽水機編號	管理單位	保管	抽水機預布地點
沙鹿區	臺中市 3000874	沙鹿區公所	劉文凱	沙鹿區公所
沙鹿區	臺中市 3001140	沙鹿區公所	劉文凱	沙鹿區公所
沙鹿區	臺中市 3001141	沙鹿區公所	劉文凱	沙鹿區公所
沙鹿區	臺中市 3001142	沙鹿區公所	劉文凱	沙鹿區公所
沙鹿區	臺中市 3001143	沙鹿區公所	劉文凱	沙鹿區公所
全區	01	水利局	林銘淞	清水區濱江橋排水路水閘門旁平台
全區	02	水利局	林銘淞	清水區海口南路 12 甲支圳西側排水路閘門
全區	03	水利局	林銘淞	清水區漁港路武鹿中排水閘門堤防上
全區	04	水利局	林銘淞	清水區民族路與八德路交叉口
全區	05	水利局	林銘淞	清水區民族路東側糠榔排水
全區	06	水利局	林銘淞	梧棲區民族路與南簡中排交叉口
全區	07	水利局	林銘淞	梧棲區梧棲大排堤防右岸靠近 61 道路
全區	08	水利局	林銘淞	清水區清水大排左岸華江南街二段 239 巷口
全區	09	水利局	林銘淞	梧棲區梧棲大排左岸中央路交叉口
全區	10	水利局	林銘淞	梧棲區梧棲大排左岸靠近 61 道路
全區	11	水利局	林銘淞	龍井區茄投里護岸路排水道口
全區	12	水利局	林銘淞	太平區七星排水頭汴坑溪匯流口
全區	13	水利局	林銘淞	大里區德芳南路立元橋下

保全地區	抽水機編號	管理單位	保管	抽水機預布地點
全區	14	水利局	林銘淞	烏日區中興排水左岸五光路189巷環河路一段
全區	15	水利局	林銘淞	烏日區光明排出水口閘門
全區	16	水利局	林銘淞	烏日區五光路961巷尾土庫溪堤防上
全區	17	水利局	林銘淞	烏日區前竹里湖日廣場
全區	18	水利局	林銘淞	南屯區五權西路1266巷堤防上
全區	19	水利局	林銘淞	清水區臨江抽水站
全區	20	水利局	林銘淞	龍井區山腳大排防潮閘門

【備註：個資謹作防救災應用】

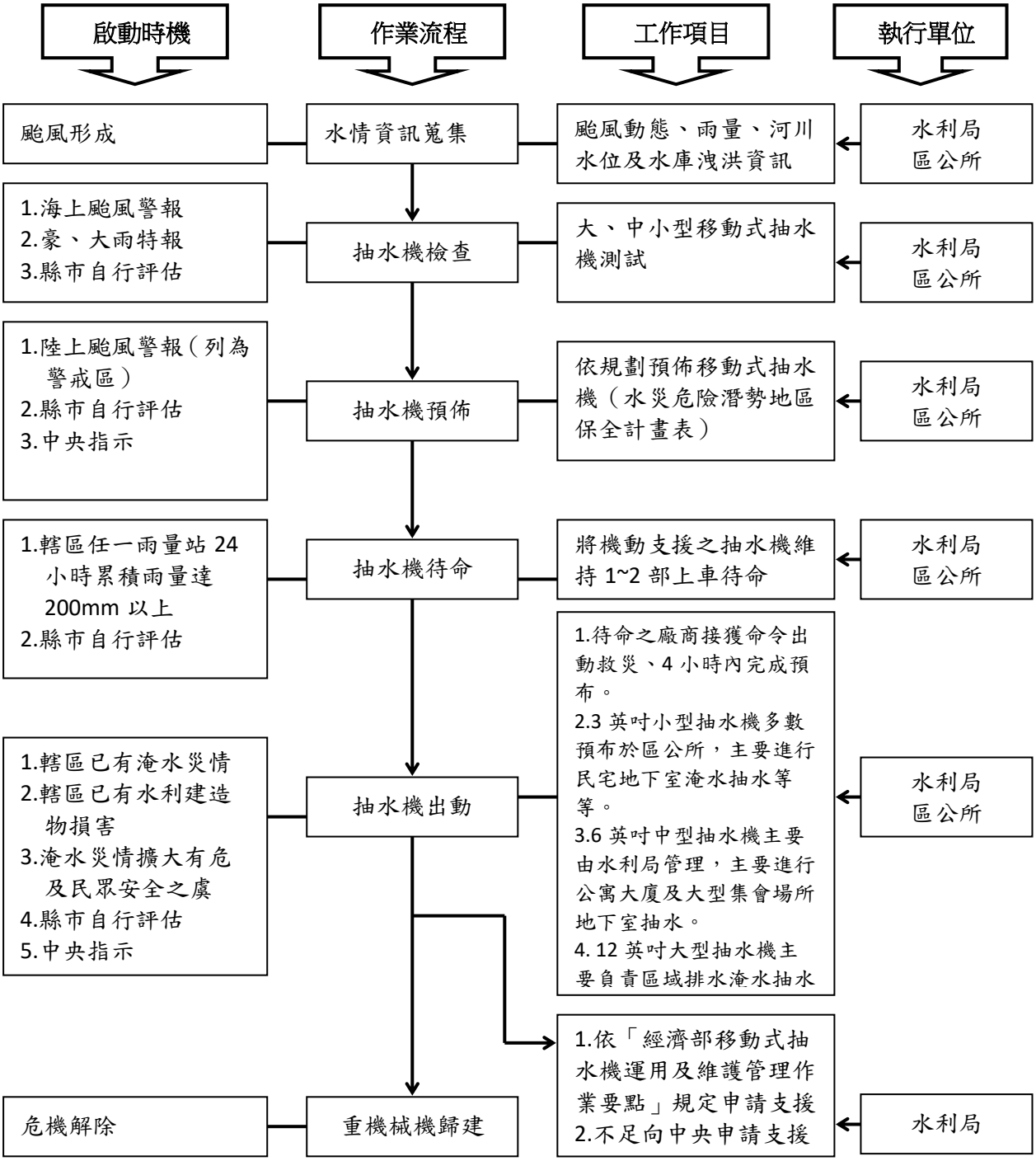

圖3.3　移動式抽水機運用流程圖

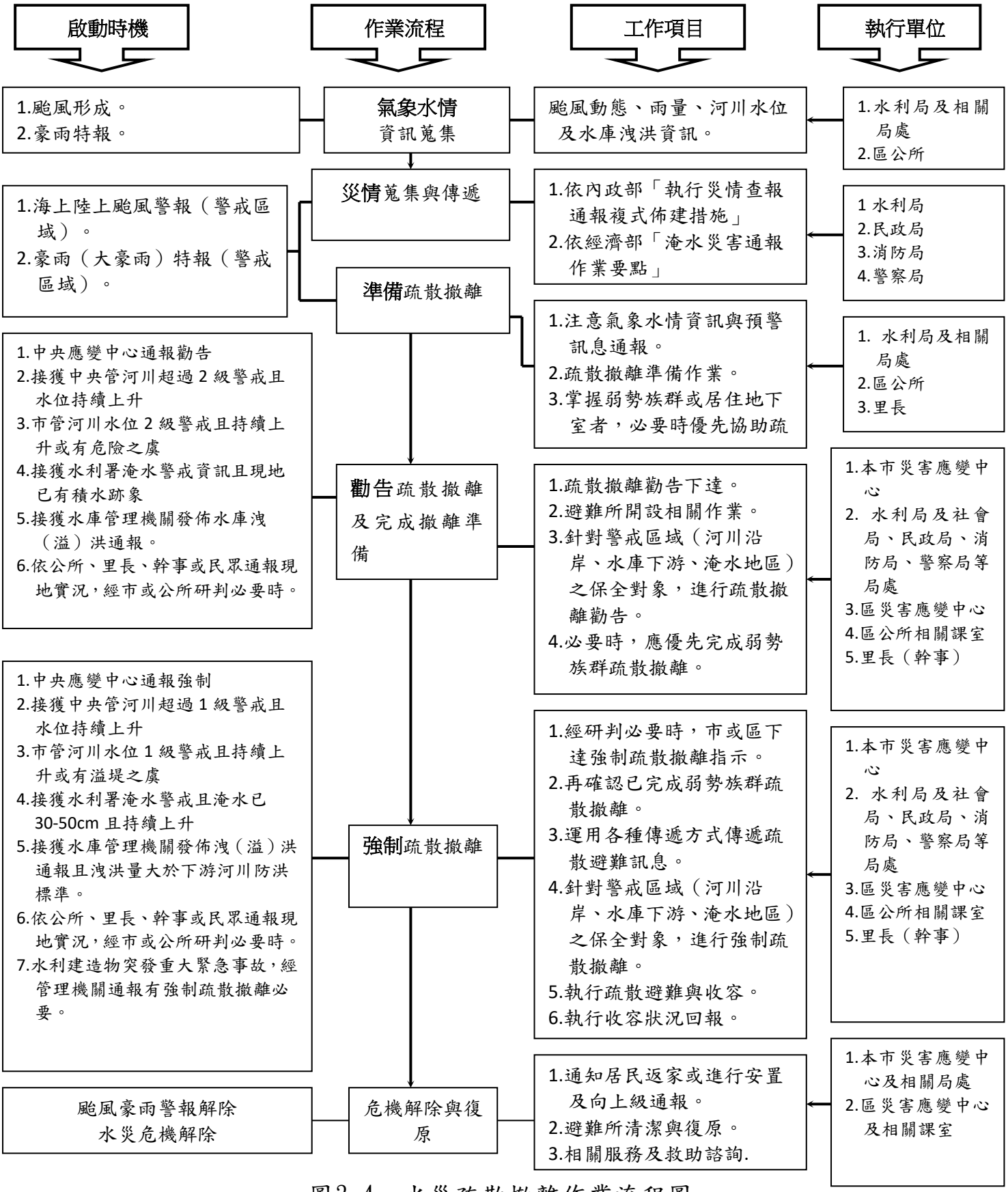

圖3.4　水災疏散撤離作業流程圖

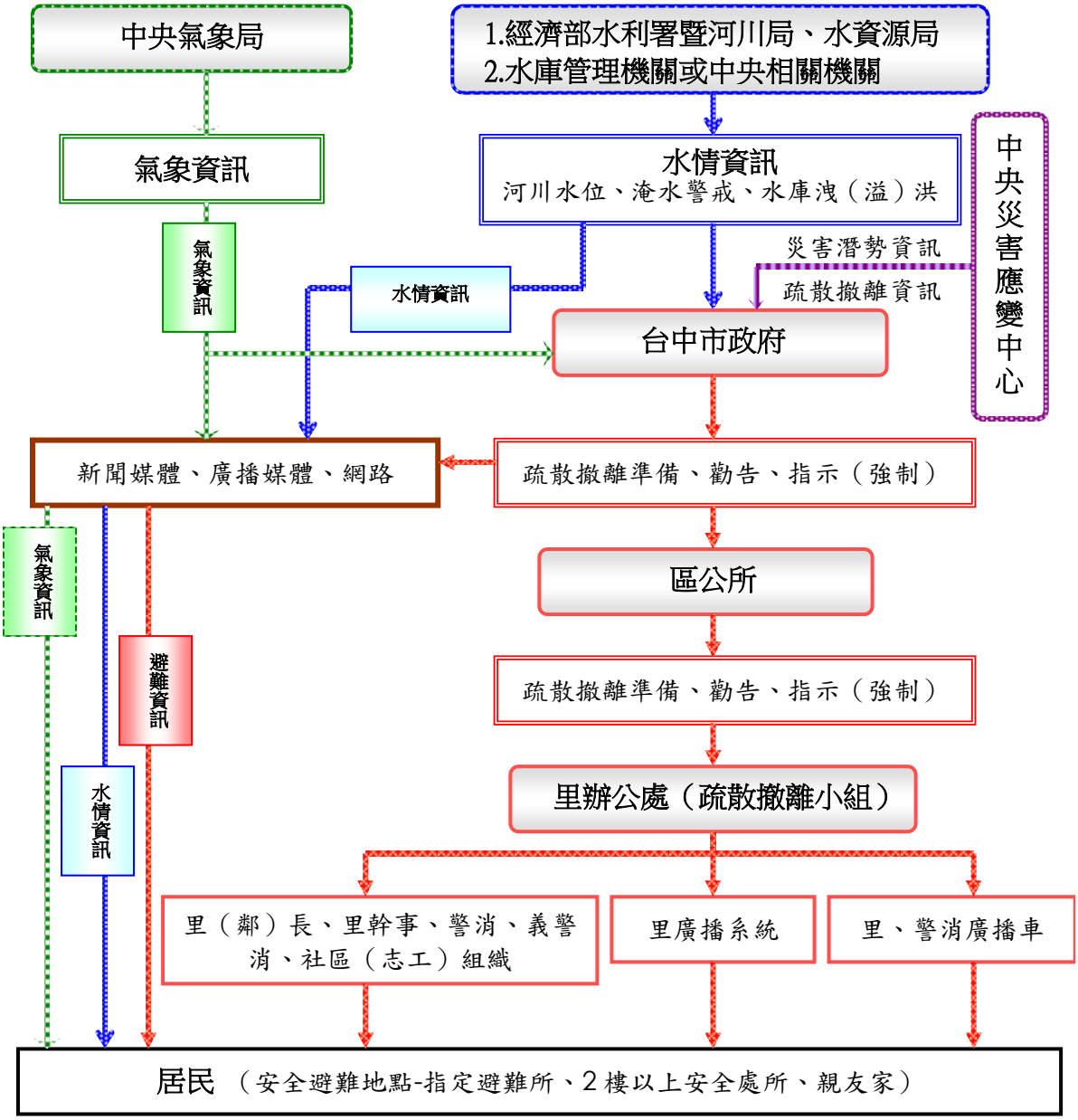

圖3.5　水災疏散撤離資訊傳遞流程圖

五、落實全民自主防災行動，持續推動水患自主防災社區

本府為落實全民自主防災行動，

本市目前已有67處防災社區建置，也是全台數量最多的縣市，為維護社區成員的安全，為社區成員辦理全年度投保，持續編列經費辦理既有水患自主防災社區防災教育訓練及演練，協助社區持續維運並於汛期間發揮自主防災功能，進而達到「先自助後公助」之目標。

為了讓民眾提升自主防災觀念及水災疏散避難流程，將「自助、互助、公助」之全民防災精神傳遞給社區民眾，當颱風來襲時，社區主要工作如下：

(一) 災前清點防救災裝備、宣導居民提前防颱等準備工作。

(二) 災中自主監測雨量水位、巡視社區環境、關切社區居民等應變作為。

(三) 災後動員自主防災組織成員進行環境清掃等復原工作。

本府為結合及增進民力運用，後續將新增水患自主防災社區，輔導社區推動自主防災相關工作，藉由發揮「自助、互助」精神，將水災防災工作做到完善，也讓身邊的親朋好友都可平安度過颱風豪雨的考驗。

表3.2 臺中市水患自主防災社區明細表

101 年成立 22 處	102 年成立 14 處	104 年成立 10 處	105 年成立 8 處	106 年成立 7 處	107 年成立 6 處
大里區夏田里	大里區塗城里	沙鹿區沙鹿里	后里區義理里	新社區崑山里	西屯區福雅里
大里區金城里	大里區瑞城里	沙鹿區洛泉里	后里區太平里	后里區后里里	沙鹿區鹿寮里
大里區建民里	大雅區秀山里	烏日區溪壩里	清水區高南里	后里區中和里	神岡區三角里
太平區太平里	大雅區橫山里	太平區豐年里	清水區臨江里	霧峰區六股里	后里區義德里
太平區中興里	大雅區忠義里	太平區勤益里	南屯區新生里	大雅區大雅里	南屯區永定里
烏日區前竹里	梧棲區大村里	龍井區田中里	南屯區鎮平里	西屯區林厝里	大里區樹王里
烏日區溪尾里	梧棲區永安里	龍井區龍泉里	烏日區光明里	梧棲區興農里	
烏日區湖日里	后里區舊社里	龍井區龍津里	大里區仁化里		
烏日區五光里	后里區聯合里	梧棲區大庄里			
烏日區南里里	沙鹿區居仁里	后里區墩南里			
霧峰區甲寅里	沙鹿區斗抵里				
霧峰區本堂里	沙鹿區興安里				
霧峰區五福里	太平區德隆里				
霧峰區四德里	太平區永隆里				
新社區大南里					
新社區永源里					
東勢區泰昌里					
東勢區慶東里					
和平區天輪里					
和平區博愛里					
裡冷社區					
和平區博愛里					
松鶴社區					
和平區博愛里					
谷關社區					

六、健全水情及災情資訊網絡

本府建置水情災情監測與監控設施，強化水災應變功能及健全洪水與淹水預警系統，包含沙鹿區20處淹水監測站、76處水位監控站及設置CCTV攝影機，並介接中央氣象局、水利署、水保局、公路總局等防救災相關單位之各項防災警戒資訊，提供自來水公司停限水資訊、氣象局氣象雲圖、即時雨量、水位警戒、水利署水情燈號、

淹水警戒、水保局土石流警戒、道路橋樑中斷及鄰近避難處所等各項在地化之資訊於防災資訊網，供本府掌握第一手水情資訊，於災情發生時調度機具及廠商進行緊急搶修搶險。

為方便民眾自主防災，本府開發「臺中水情APP」提供民眾下載，並新增主動推播告知的功能，將民眾有興趣的災情訊息主動顯示在手機螢幕，並結合利用地理位置服務（Location-Based Service，LBS）技術，隨時隨地掌握所在位置500公尺附近之各項警戒訊息，並整合氣象局衛星雲圖、即時雨量、水位警戒、淹水警戒、水保局土石流警戒、道路橋樑中斷及鄰近避難處所等各項在地化之資訊，提供民眾自主防災避災。

圖3.6　臺中水情APP-主動推播告知示意圖

第四章、附則

一、教育宣導

本府及區公所適時印製相關宣導資料及圖說，利用各種機會藉由防災教育宣導，教導民眾認識災害、建立正確風險及防災觀念，以提升全民防災意識及緊急應變能力。

二、疏散避難圖看板及疏散路線指示牌製作

本府及區公所推動將水災疏散避難圖製作成大型看板(如圖4.1)設置於村里內明顯處，另於村落口聚集處或重要保護標的等沿疏散撤離路線設置指示牌(如圖4.2)，以達平時宣導、災時引導功能。

三、演練與計畫更新備查

本府及區公所針對本計畫平時加以演練(每年汛期前至少1次)，並於災時落實執行。

本府每年定期或不定期(重大水災後)更新水災危險潛勢地區保全計畫內容，以維持資料之正確性及有效性，並於每年汛期前提報經濟部備查。

四、督導區公所擬訂計畫或更新及提報備查

本府每年督導區公所擬訂或更新該轄「水災危險潛勢地區保全計畫」，計畫內容以簡明及實用為原則，並應隨時維持計畫資料之正確性及有效性，同時於每年汛期前提報本府備查，俾使區公所落實水災疏散撤離之命令下達及通報應撤離之村里民眾等相關作業。

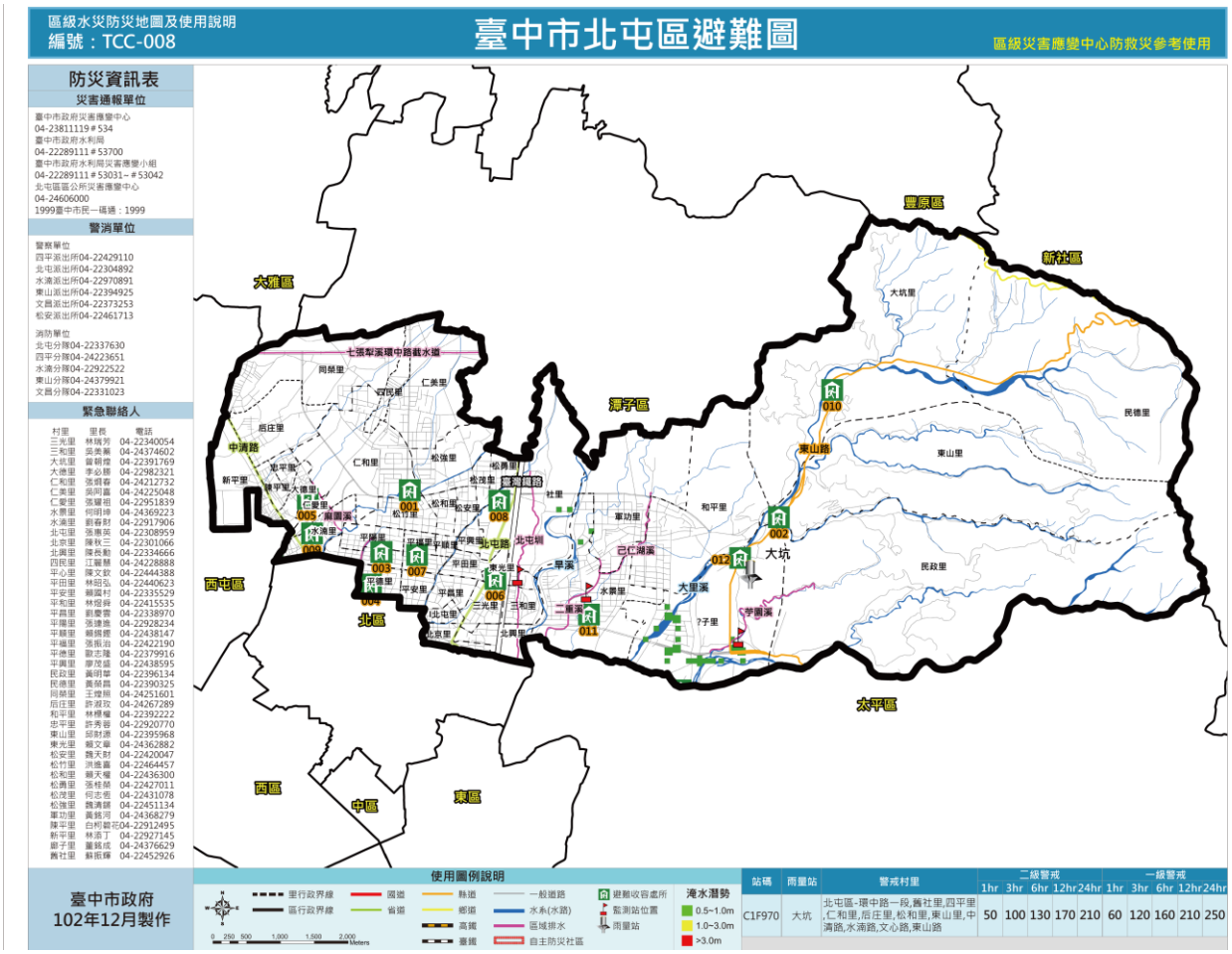

圖4.1　水災疏散避難圖相關資訊配置圖

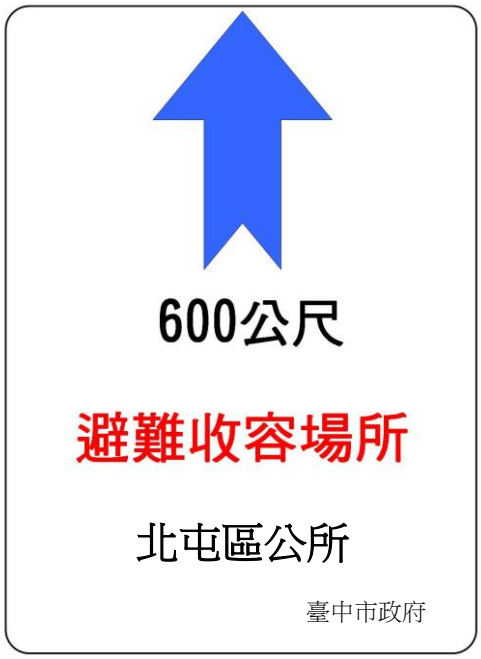

圖4.2　指示牌製作樣式範例

附　　錄

附錄1、臺中市淹水潛勢圖

台中市 一日暴雨(450mm)淹水潛勢地圖

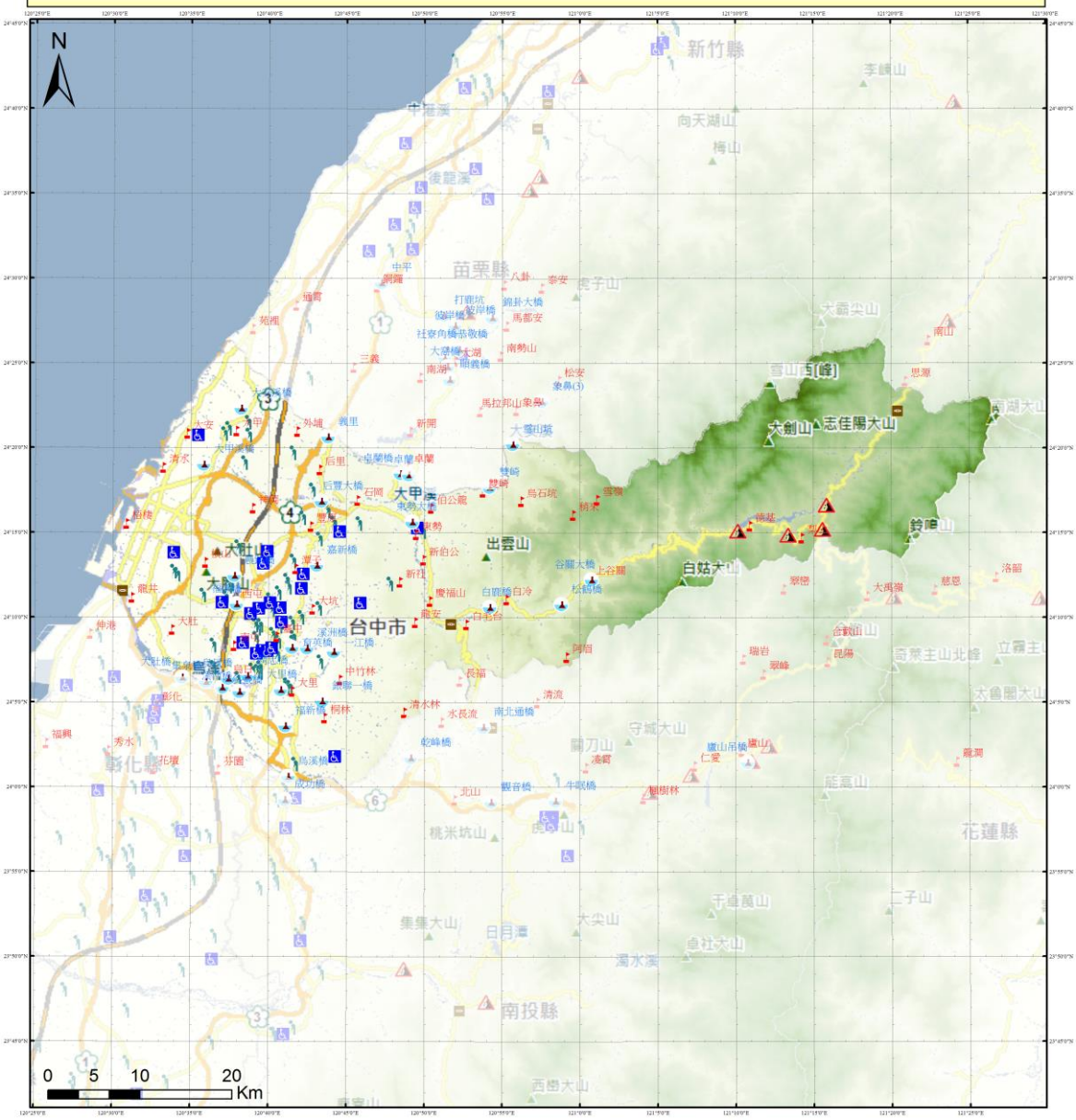

使用說明及限制

1.此圖表示為模擬24小時累積降雨達 450mm條件下，考慮降雨於時空分布特性、水庫與防洪設施正常操作、堤防無溢堤及未考慮下游潮位情況下，各地區發生最大淹水深度之淹水潛勢圖。

2.受限於模擬條件與實際颱洪狀況有所差異，此淹水潛勢圖僅適用災前減災整備規劃使用；欲進行災中預警及疏散，可搭配圖中經濟部水利署102年之24小時淹水雨量警戒值與河川水位警戒值等資料進行分析研判工作。

3.表中之「-」表示地區尚未設定淹水雨量警戒值與河川水位警戒值。

4.考慮當地防洪設施、環境變遷等條件，此淹水潛勢圖應定期更新。

5.受到模擬網格解析度之限制，此圖不適合做為工程規劃設計使用。

6.社福機構分布資料為內政部社會司102年統計資料；重點監控橋梁資料為交通部公路總局102年資料，若與鄉鎮市區當地現況有所差異，建議以當地鄉鎮市區資料為主。

水位警戒值(單位:公尺)

站名	一級警戒	二級警戒
烏溪橋	95.70	96.00
福能橋	-	-
頭汴一橋	86.40	85.50
溪洲橋	31.60	30.20
大里橋	44.30	43.00
新現橋	-	-
烏日橋	-	-
樹王橋	-	-
一江橋	105.20	103.90
溪洲橋	82.60	81.60
東英橋	75.50	74.80
台灣橋	541.40	540.90
石龜橋	646.30	644.60
福興橋	-	-
公館大橋	720.90	719.20
農路橋	113.40	112.20
潮資橋	178.00	177.20
東勢大橋	324.90	324.10
四豐大橋	206.30	205.40
公館	-	-
卓蘭橋	326.30	325.30
大平溪橋	57.80	57.10
豐山橋	607.70	606.90
義里	195.80	194.50
大深溪橋	61.90	61.30

24小時累積雨量淹水警戒值(單位:mm)

鄉鎮	警戒值	鄉鎮	警戒值
大甲區	300	沙鹿區	300
大安區	320	和平區	400
大肚區	250	東區	300
大里區	320	東勢區	350
大雅區	260	南屯區	320
中區	320	南區	300
太平區	320	烏日區	250
北屯區	270	神岡區	300
北區	300	梧棲區	320
外埔區	360	清水區	320
石岡區	350	新社區	370
后里區	360	潭子區	300
西屯區	320	龍井區	250
西區	300	豐原區	300
霧峰區	320		

圖例

- 雨量站
- 水位站
- 社福機構_身障
- 社福機構_老人
- 監控橋梁
- 監控路段

淹水深度等級

- (0.5~1)公尺
- (1~2)公尺
- (2~3)公尺
- (>3)公尺

101.05

臺中市淹水潛勢圖(450mm)

附錄2、臺中市易淹水及近3年重大淹水地區表

編號	行政區	里別	位置
1	太平區	光隆里	光興路 807 巷
2	大里區	仁化里	仁化里慈德路與仁化路
3	大里區	西湖里	大里區西湖里西湖路積淹水乙案
4	大里區	東湖里	大峰路與長春路附近積淹水
5	東區	東信里	振興路 371 巷 2 號
6	北屯區	北興里	北興里東光路靠近天祥街路口
7	北屯區	仁和里	四平路與崇德十路口
8	北屯區	東光里	北屯路 298 巷 4 之 12 號前
9	北屯區	松茂里	遼寧路一段 580 號
10	北屯區	同榮里	環中路與昌平路口（北側）
11	北屯區	軍功里	松竹路一段與環中東路口（北側）
12	北屯區	仁美里	豐樂路 17 之 19 號前
13	北屯區	松茂里	遼寧路二段 30 號
14	北屯區	東光里	東山路一段 45 號前
15	西屯區	港尾里	同志巷 37-5 號
16	西屯區	福聯里	臺灣大道臺中榮民總醫院前
17	西屯區	港尾里	港尾溪牛埔橋水位高漲
18	南屯區	楓樹里	永春東二路、永春東三路
19	南屯區	春社里	同安厝排水週遭積淹水，並檢視 DP1 滯洪池
20	大雅區	忠義里	東大路二段與清泉路（中 75）口

21	外埔區	馬鳴里	大馬路、八支圳
22	外埔區	鐵山里	(1)長生路 39 號 (2)長生路 58 之 9 號
23	清水區	靈泉里	清彩雲天宮上游排水斷面大於下游排水斷面，為防範上下游土石流溢流情況產生積淹水事宜
24	清水區	田寮里	清水區祝福加油站至田寮郵局路面下雨即積淹水
25	清水區	田寮里	清水區高美路 269 之 16 號至 32 號易積淹水地區
26	后里區	后里里	三豐路四段 90 巷 22 弄周遭
27	新社區	大南里	新社區大南里水頭巷食水嵙溪與九渠溝匯流處附近
28	新社區	大南里	新社區大湳里中和街二段(市道 129 線)馬力埔橋附近
29	新社區	永源里	新社區永源里食水嵙溪湳崛支游民宿天籟園附近
30	新社區	復盛里	新社區復盛里新社幼兒園旁，及中和街 2 段 203 巷與 209 巷交叉路口周邊積淹水。
31	新社區	東興里	新社區東興里新七村區域排水
32	新社區	大南里	中和街二段 383 巷 9 號
33	東勢區	泰興里	石城街(施工處)與河邊道路
34	東勢區	茂興里	東勢區石城街 198 巷積淹水乙案
35	東勢區	泰興里	臺中市東勢區新互助段 1155 地號土地崩塌乙案
36	潭子區	大豐里	大豐路 2 段 122 巷至潭富路 2 段 157 巷大豐路活動中心周邊、雅豐街
37	豐原區	翁子里	翁子保養廠統聯客運端（第五鄰）、豐勢路二段 70 號（第六鄰）
38	豐原區	朴子里	豐原區國豐路及朴子街口
39	霧峰區	本堂里	霧峰區本堂里育賢路至林森路積淹水

40	霧峰區	六股里	霧峰區六股里中正路 247 巷 1 號
41	霧峰區	吉峰里	吉峰路 133 巷 2 弄 4 號
42	烏日區	湖日里	烏日區光華街烏日啤酒廠旁積淹水

附錄3、高積（淹）水潛勢區防汛熱點位置表：

編號	致災地點			座標(TWD97)		歷史事件名稱	實際降雨	淹水時間/深度	致災原因	預定緊急對策
	市（縣）	鄉（鎮、市、區）	道路（路段）/村（里）	X座標	Y座標					
1	臺中市	霧峰區	育賢路至林森路一帶/本堂里	120.70	24.06	97年卡玫基颱風	大里410mm	3hr/30cm	降雨量超出該區域排水系統設計容量	臺中市政府持續推動雨水下水道工程改善/地方啟動防災自主社區機制/地方啟動抽水機抽排

致災原因：1.地勢低窪(地層下陷區、易淹水地區)。2.強度不足(排水斷面不足、未施設排水渠道或雨水下水道、未施設抽水站）。3.施工中案件。

附錄4、臺中市防汛器材資源表

一、砂包						
保管單位	規格	資源所在鄉鎮	器材描述	水系	河川/海岸	數量
臺中市政府水利局	防汛沙包	北屯區	防汛沙包	烏溪	烏溪	18,000
各區公所	防汛沙包	各區公所	防汛沙包	烏溪、大甲溪	烏溪、大甲溪	7,000

二、防汛鼎塊							
保管單位	資源所在鄉鎮	器材描述	品名或型式	噸數	水系	河川/海岸	數量
臺中市政府水利局	南屯區	防汛鼎塊	防汛鼎塊	4T、5T	烏溪	烏溪	362
臺中市政府水利局	北屯區	防汛鼎塊	防汛鼎塊	4T、5T	烏溪	烏溪	423

三、發電機									
保管單位	動力來源	資源所在鄉鎮	數量	器材描述	發電量	電壓	轉速	是否附有車輪及腳架	是否需車輛拖曳
臺中市政府水利局	柴油	豐原區	1	發電機	30KW	380V/200V	800RPM	否	否

附錄 5-1、災害通報單

淹水災害通報單（範例）

<table>
<tr><td colspan="2">傳受單位</td><td>通報時間</td><td colspan="3">年　月　日　時　分</td></tr>
<tr><td colspan="2" rowspan="3">□經濟部部長
□經濟部水利署署長
□經濟部水利署水利防災中心
□內政部營建署
□行政院農業委員會水土保持局
□行政院農業委員會農田水利處
□交通部中央氣象局
□災害防救科技中心</td><td>通報別</td><td colspan="3">□初報　□續報　□結報</td></tr>
<tr><td>通報單位</td><td colspan="3">經濟部</td></tr>
<tr><td rowspan="2">電話</td><td rowspan="2">（02）37073110
（02）37073119</td><td rowspan="2">傳真</td><td rowspan="2">（02）37073124</td></tr>
<tr><td colspan="2">副知單位
□行政院災害防救委員會</td></tr>
<tr><td>發生時間</td><td colspan="5">年　月　日　午　時　分</td></tr>
<tr><td>災害地點</td><td colspan="5"></td></tr>
<tr><td>發生原因</td><td colspan="5"></td></tr>
<tr><td>災情狀況</td><td colspan="5"></td></tr>
<tr><td>影響情形</td><td colspan="5">淹水長度____公尺、寬度____公尺、深度____公分
□車尚可通行
□車無法通行
□民宅積水</td></tr>
<tr><td>應行處置措施</td><td colspan="5">1.　查證災情並追蹤列管處置情形。
2.　抽水機調派情形。
3.處置情形持續回報本部。</td></tr>
<tr><td>備註</td><td colspan="5">請定時將最新處置情形回報本部至災情況狀解除為止。</td></tr>
</table>

附錄 5-2、災情查報處置表

<table>
<tr><th colspan="6">豪雨淹水災情查報處置表</th></tr>
<tr><td rowspan="4">氣 象 基 本
資 料</td><td>時間</td><td colspan="4"></td></tr>
<tr><td>地點</td><td colspan="4"></td></tr>
<tr><td>單位</td><td colspan="4"></td></tr>
<tr><td>累積降雨量
（事後補紀錄）</td><td colspan="4"></td></tr>
<tr><td rowspan="4">查 詢 及 回
復 對 象</td><td>時間</td><td></td><td rowspan="4">查詢
結果</td><td colspan="2">□無災情</td></tr>
<tr><td>單位</td><td></td><td colspan="2" rowspan="3">□有災情（續填下 面欄位）
列管案號：_____</td></tr>
<tr><td>姓名</td><td></td></tr>
<tr><td>電話</td><td></td></tr>
<tr><td>淹水時間</td><td colspan="5"></td></tr>
<tr><td>淹水地點</td><td colspan="5"></td></tr>
<tr><td>淹水情形</td><td colspan="5">長_____m、寬_____m、深_____cm</td></tr>
<tr><td rowspan="2">影響層面</td><td>影響車通行</td><td colspan="4">□有 □無</td></tr>
<tr><td>住宅淹水</td><td colspan="4">□有 □無</td></tr>
<tr><td rowspan="9">處置情形</td><td colspan="2">聯絡姓名電話</td><td colspan="3"></td></tr>
<tr><td colspan="2">協勤員姓名電話</td><td colspan="3"></td></tr>
<tr><td colspan="2" rowspan="7">抽水機派遣情形</td><td>出動單位</td><td colspan="2"></td></tr>
<tr><td>帶隊員姓名電話</td><td colspan="2"></td></tr>
<tr><td>規格</td><td colspan="2"></td></tr>
<tr><td>數量</td><td colspan="2"></td></tr>
<tr><td>出動時間</td><td colspan="2"></td></tr>
<tr><td>抵達時間</td><td colspan="2"></td></tr>
<tr><td>開始抽水時間</td><td colspan="2"></td></tr>
<tr><td colspan="2">完成淹水抽除時間</td><td colspan="2"></td></tr>
</table>

附錄 5-3、災情管制表

災情管制表(範例)

案號	上傳時間	縣(市)(鄉鎮)	災情類別	發生時間	發生地點	現場狀況	處理情形	處理狀態

附錄 5-4、水利署移動式抽水機支援申請表

申請機關：　　受理機關：經濟部

填報（職稱/姓名/電話/傳真）：　　水利署抽水機調度小組電話：02-37073113

核定：　　申請時間：　　傳真：02-37073044、02-37073054

項次	支援鄉鎮	抽水區域（含淹水深度、排放地點、抽水機數量、口徑）	報到地點	受理報到員（姓名、電話）	支援單位	所在地點	出發時間	預計抵達時間	帶隊官（姓名、電話） 操作員（姓名、電話）	機組編號	申請單位簽收時間	組裝完成時間	撤離時間
										到達報到地點時間	到達抽水地點時間	開始抽水時間	
1.				姓名： 電話：					姓名： 電話： 姓名： 電話：				
2.				姓名： 電話：					姓名： 電話： 姓名： 電話：				

註：一、粗黑框內由審核機關填寫。二、同一支援鄉鎮請填寫一列。三、粗黑框右側由各支援單位填寫。　　第　　頁/共　　頁

擬辦（經濟部抽水機調度小組）	**審核**（抽水機小組值班科長）	**核定**（值班組長）

備註：依作業須知規定，申請單位應負擔支援單位支援所需各項費用及運轉油料及員餐飲費用。

附錄6-1、災情員與防汛搶險隊員編組表(107年度)

備註:因篇幅限制，詳細資料請詳光碟檔案。

<table>
<tr><td colspan="2">鄉（鎮、市、區）</td><td colspan="5">臺中市政府</td></tr>
<tr><td colspan="2">災情通報專線</td><td colspan="5">04-22289111 #53031~53042</td></tr>
<tr><td rowspan="13">災情員</td><td rowspan="4">災情查察員
任務：巡察轄管範圍，主動察覺災情</td><td>姓名</td><td>職務</td><td>辦公室電話</td><td>行動電話</td><td>責任區域</td></tr>
<tr><td>黃柏彰</td><td>科長</td><td>04-22289111-53401</td><td></td><td>全市</td></tr>
<tr><td>陳柏任</td><td>正工程司</td><td>04-22289111-53402</td><td></td><td>全市</td></tr>
<tr><td>方于芸</td><td>副工程司</td><td>04-22289111-53403</td><td></td><td>全市</td></tr>
<tr><td rowspan="6">災情通報員
任務：通報災情予權責機關</td><td>姓名</td><td>職務</td><td>辦公室電話</td><td>行動電話</td><td>電子信箱</td></tr>
<tr><td>林豊雄</td><td>科長</td><td>04-22289111-53701</td><td></td><td>linlh@taichung.gov.tw</td></tr>
<tr><td>林偉誠</td><td>正工程司</td><td>04-22289111-53702</td><td></td><td>nt4007@taichung.gov.tw</td></tr>
<tr><td>鍾易廷</td><td>副工程司</td><td>04-22289111-53703</td><td></td><td>patrick117@taichung.gov.tw</td></tr>
<tr><td>陳耀勝</td><td>幫工程司</td><td>04-22289111-53709</td><td></td><td>m05120@taichung.gov.tw</td></tr>
<tr><td>林銘淞</td><td>幫工程司</td><td>04-22289111-53707</td><td></td><td>fadiangi@taichung.gov.tw</td></tr>
<tr><td rowspan="2">災情查證員
任務：確認由民眾傳播及媒體傳播災情之</td><td>姓名</td><td>職務</td><td>辦公室電話</td><td>行動電話</td><td>責任區域</td></tr>
<tr><td>柯玉川</td><td>科長</td><td>04-22289111-53101</td><td></td><td>后里、大甲、大安、外埔、清水、沙鹿、梧棲</td></tr>
</table>

	正確性	鄭嘉寬	正工程司	04-22289111-53102		后里、大甲、大安、外埔、清水、沙鹿、梧棲
		施建宇	股長	04-22289111-53104		后里、大甲、大安、外埔、清水、沙鹿、梧棲
		徐孟暉	副工程司	04-22289111-53103		后里、大甲、大安、外埔、清水、沙鹿、梧棲
		陳世玉	科長	04-22289111-53201		豐原、石岡、東勢、潭子、大雅、神岡、和平、新社
		吳國正	正工程司	04-22289111-53202		豐原、石岡、東勢、潭子、大雅、神岡、和平、新社
		賴鏡如	副工程司	04-22289111-53203		豐原、石岡、東勢、潭子、大雅、神岡、和平、新社
		薛敬良	副工程司	04-22289111-53204		豐原、石岡、東勢、潭子、大雅、神岡、和平、新社
		徐瑞旻	科長	04-22289111-53151		太平區、大里區、霧峰區、烏日區
		劉吉豐	正工程司	04-22289111-53152		太平區、大里區、霧峰區、烏日區
		陳宏安	股長	04-22289111-53153		太平區、大里區、霧峰區、烏日區
		張永志	副工程司	04-22289111-53154		太平區、大里區、霧峰區、烏日區
		林川瑜	科長	04-22289111-53801		大肚區、龍井區、南屯區、西屯區
		李宛叡	正工程司	04-22289111-53802		大肚區、龍井區、南屯區、西屯區

		黃國珽	專員	04-22289111-53818		大肚區、龍井區、南屯區、西屯區
		郭正傑	股長	04-22289111-53803		大肚區、龍井區、南屯區、西屯區
		卓延穎	副工程司	04-22289111-53819		大肚區、龍井區、南屯區、西屯區
		丁居正	科長	04-22289111-53851		北屯區、北區、東區、南區、中區、西區
		陳俊宏	正工程司	04-22289111-53852		北屯區、北區、東區、南區、中區、西區
		葉筱萍	副工程司	04-22289111-53881		北屯區、北區、東區、南區、中區、西區
		梁宇升	科長	04-22289111-53601		全市 29 區山區
		許銘元	正工程司	04-22289111-53602		全市 29 區山區
		曹勝傑	副工程司	04-22289111-53603		全市 29 區山區
		張天峰	副工程司	04-22289111-53603		全市 29 區山區
防汛搶險隊	編組任務 執行內容	姓名	職務	辦公室電話	行動電話	責任區域
	緊急聯絡調度搶修廠商及防汛設備	柯玉川	科長	04-22289111-53101		后里、大甲、大安、外埔、清水、沙鹿、梧棲
		鄭嘉寬	正工程司	04-22289111-53102		后里、大甲、大安、外埔、清水、沙鹿、梧棲

		施建宇	股長	04-22289111-53104		后里、大甲、大安、外埔、清水、沙鹿、梧棲
		徐孟暉	副工程司	04-22289111-53103		后里、大甲、大安、外埔、清水、沙鹿、梧棲
		陳世玉	科長	04-22289111-53201		豐原、石岡、東勢、潭子、大雅、神岡、和平、新社
		吳國正	正工程司	04-22289111-53202		豐原、石岡、東勢、潭子、大雅、神岡、和平、新社
		賴鏡如	副工程司	04-22289111-53203		豐原、石岡、東勢、潭子、大雅、神岡、和平、新社
		薛敬良	副工程司	04-22289111-53204		豐原、石岡、東勢、潭子、大雅、神岡、和平、新社
		徐瑞旻	科長	04-22289111-53151		太平區、大里區、霧峰區、烏日區
		劉吉豐	正工程司	04-22289111-53152		太平區、大里區、霧峰區、烏日區
		陳宏安	股長	04-22289111-53153		太平區、大里區、霧峰區、烏日區
		張永志	副工程司	04-22289111-53154		太平區、大里區、霧峰區、烏日區
		林川瑜	科長	04-22289111-53801		大肚區、龍井區、南屯區、西屯區
		李宛叡	正工程司	04-22289111-53802		大肚區、龍井區、南屯區、西屯區
		黃國珽	專員	04-22289111-53818		大肚區、龍井區、南屯區、西屯區
		郭正傑	股長	04-22289111-53803		大肚區、龍井區、南屯區、西屯區

		卓延穎	副工程司	04-22289111-53819		大肚區、龍井區、南屯區、西屯區
		丁居正	科長	04-22289111-53851		北屯區、北區、東區、南區、中區、西區
		陳俊宏	正工程司	04-22289111-53852		北屯區、北區、東區、南區、中區、西區
		葉筱萍	副工程司	04-22289111-53881		北屯區、北區、東區、南區、中區、西區
		梁宇升	科長	04-22289111-53601		全市 29 區山區
		許銘元	正工程司	04-22289111-53602		全市 29 區山區
		曹勝傑	副工程司	04-22289111-53603		全市 29 區山區
		張天峰	副工程司	04-22289111-53604		全市 29 區山區

鄉（鎮、市、區）	臺中市大甲區
災情通報專線	04-26872101#5750

		姓名	職務	辦公室電話	行動電話	責任區域
災情員	任務： 1.巡察轄管範圍，主動察覺災情。 2.與災害應變中心災情查證員聯繫確定災情。 3.協助搶險員實施災區管制、災民撤離。 擔任者： 里長及里幹事	王福吉	里長	04-26879339		朝陽里
		黃勝裕	里長	04-26881034		大甲里
		陳威宇	里長	04-26872881		順天里
		蔡憲龍	里長	04-26872211		孔門里
		周寶惜	里長	04-26870470		平安里
		魏李嫌	里長	04-26881882		庄美里
		王生源	里長	04-26882758		新美里
		林清良	里長	04-26882243		岷山里
		廖嘉佐	里長	04-26875578		中山里
		黃火塗	里長	04-26870303		南陽里
		蔡松卿	里長	04-26870316		薰風里
		洪黃素真	里長	04-26881088		義和里
		方如玉	里長	04-26715088		武陵里

		林寶彩	里長	04-26711375		文曲里
		廖溫恭	里長	04-26874637		武曲里
		葉淑惠	里長	04-26873110		文武里
		白見發	里長	04-26879599		奉化里
		李炳杉	里長	04-26805820		德化里
		李文登	里長	04-26868037		江南里
		梁福昌	里長	04-26861462		頂店里
		曾進財	里長	04-26812272		太白里
		黃湘榕	里長	04-26816090		孟春里
		翁木榮	里長	04-26816536		幸福里
		曾子容	里長	04-26811130		日南里
		陳廷旺	里長	04-26813675		龍泉里
		羅永宗	里長	04-26818147		西岐里
		林玉生	里長	04-26811478		銅安里
		莊金波	里長	04-26815842		福德里
		蔡明河	里長	04-26811422		建興里
		吳麗芳	里幹事	26872101#254		朝陽里、大甲里、南陽里

		楊俊龍	里幹事	26872101#252		江南里、頂店里
		陳素雲	里幹事	26872101#253		岷山里、中山里
		蔡美惠	里幹事	26872101#255		武曲里、奉化里、德化里
		紀滿	里幹事	26872101#256		順天里、平安里、薰風里
		朱家橋	里幹事	26872101#257		文曲里、武陵里、庄美里
		蘇柏旭	里幹事	26872101#260		義和里
		鄭晨文	里幹事	26872101#261		文武里、孔門里
		陳明良	里幹事	04-26813794		太白里、幸福里
		巫博裕	里幹事	04-26813794		孟春里、龍泉里
		陳玥婷	里幹事	04-26813794		日南里、銅安里
		吳國書	課員	04-26813794		西岐里、福德里、建興里
防汛搶險隊	編組任務執行內容	姓名	職務	辦公室電話	行動電話	責任區域
	任務： 1.發生災情時現場指揮，實施災區管制、災民強制撤離。 2.指揮開口契約廠商員機具進行搶救災。	蔡昌明	業務助理	04-26872101#241		全區
		黃見裕	技士	04-26872101#243		全區
		邱甯琪	業務助理	04-26872101#243		全區
		費孝榆	業務助理	04-26872101#239		全區
		吳麗芳	里幹事	26872101#254		朝陽里、大甲里、南陽里

	擔任者： 里幹事及公所員	陳美琪	技工	26872101#205		江南里
		廖明宏	里幹事	26872101#208		頂店里
		陳素雲	里幹事	26872101#253		岷山里、中山里
		蔡美惠	里幹事	26872101#255		武曲里、奉化里、德化里
		紀滿	里幹事	26872101#256		順天里、平安里、薰風里
		朱家橋	里幹事	26872101#257		文曲里、武陵里、庄美里
		蘇柏旭	里幹事	26872101#260		義和里、新美里
		鄭晨文	里幹事	26872101#261		文武里、孔門里
		陳明良	里幹事	04-26813794		太白里、幸福里
		巫博裕	里幹事	04-26813794		孟春里、龍泉里
		陳玥婷	里幹事	04-26813794		日南里、銅安里
		吳國書	課員	04-26813794		西岐里、福德里、建興里

<table>
<tr><td colspan="2">鄉（鎮、市、區）</td><td colspan="5">臺中市大甲區</td></tr>
<tr><td colspan="2">災情通報專線</td><td colspan="5">電話：04-26872101　　傳真：　04- 26861014　　直線電話：04-26872101</td></tr>
<tr><td rowspan="8">災情通報員</td><td rowspan="8">任務：
通報災情予權責機關</td><td>姓名</td><td>職務</td><td>辦公室電話</td><td>行動電話</td><td>電子信箱</td></tr>
<tr><td>顏金源</td><td>區長</td><td>04-26872101#300</td><td></td><td>Taa131@taichung.gov.tw</td></tr>
<tr><td>王澤佳</td><td>主任秘書</td><td>04-26872101#310</td><td></td><td>djw6885592@taichung.gov.tw</td></tr>
<tr><td>張勝評</td><td>公建課長</td><td>04-26872101#240</td><td></td><td>singping661109@taichung.gov.tw</td></tr>
<tr><td>蔡昌明</td><td>業務助理</td><td>04-26872101#239</td><td></td><td>J8162@taichung.gov.tw</td></tr>
<tr><td>黃見裕</td><td>技士</td><td>04-26872101#243</td><td></td><td>242972@taichung.gov.tw</td></tr>
<tr><td>邱甯琪</td><td>業務助理</td><td>04-26872101#243</td><td></td><td>Dj1314@taichung.gov.tw</td></tr>
<tr><td>費孝榆</td><td>業務助理</td><td>04-26872101#239</td><td></td><td>dj10190122@taichung.gov.tw</td></tr>
</table>

鄉（鎮、市、區）		臺中市政府大安區公所				
災情通報專線		04-26713511				
災情員	災情查察員 任務：巡察轄管範圍，主動察覺災情	姓名	職務	辦公室電話	行動電話	責任區域
		林　恭	里長	04-26713836		南埔里
		陳炳煌	里長	04-26713112		南庄里
		莊明堯	里長	04-26712263		中庄里
		黃為德	里長	04-26710817		東安里
		陳俊安	里長	04-26712566		福興里
		洪正義	里長	04-26713641		龜壳里
		陳麗涓	里長	04-26867309		頂安里
		謝　綢	里長	04-26878136		永安里
		陳金隆	里長	04-26872379		福住里
		王勝宗	里長	04-26873319		海墘里
		紀木淵	里長	04-26864398		西安里
		陳富國	里長	04-26865860		松雅里
	災情通報員	姓名	職務	辦公室電話	行動電話	電子信箱

	任務：通報災情予權責機關	吳俊賢	農建課長	04-26713511#601		daan0168@taichung.gov.tw
		劉裕雄	技　士	04-26713511#602		taan192@taichung.gov.tw
		羅永麟	技　佐	04-26713511#603		tu015@taichung.gov.tw
		陳秀亮	業務助理	04-26713511#609		daan154@taichung.gov.tw
	災情查證員 任務：確認由民眾傳播及媒體傳播災情知正確性	姓名	職務	辦公室電話	行動電話	責任區域
		林伶郁	里幹事	04-26713511#216		海墘里、頂安里
		黃建登	里幹事	04-26713511#205		福住里
		陳麗芬	里幹事	04-26713511#217		西安里、永安里、南庄里
		何瓊瑤	里幹事	04-26713511#212		松雅里、福興里、龜壳里
		王定國	里幹事	04-26713511#203		中庄里、南埔里、東安里
防汛搶險隊	編組任務執行內容	姓名	職務	辦公室電話	行動電話	責任區域
	緊急聯絡調度搶修廠商及防汛設備	楊懷庭	工班員	04-26713511		大安區轄內
		黃建忠	工班員	04-26713511		大安區轄內
		陳奉卿	工班員	04-26713511		大安區轄內
		陳樹生	工班員	04-26713511		大安區轄內
		吳定發	工班員	04-26713511		大安區轄內
		陳鳳玲	工班員	04-26713511#619		大安區轄內

鄉（鎮、市、區）		臺中市大肚區				
災情通報專線		04-26991105 ~112				
災情員	災情查察員 任務：巡察轄管範圍，主動察覺災情	姓名	職務	辦公室電話	行動電話	責任區域
		黃金龍	課長	04-26991105~231		大肚區轄內河川
		趙兆榆	約僱員	04-26991105~230		大肚區轄內河川
		馮裕乾	約僱員	04-26991105~233		大肚區轄內河川
	災情通報員 任務：通報災情予權責機關	姓名	職務	辦公室電話	行動電話	電子信箱
		黃金龍	課長	04-26991105~231		
		趙兆榆	約僱員	04-26991105~230		
		馮裕乾	約僱員	04-26991105~233		
	災情查證員 任務：確認由民眾傳播及媒體傳播災情之正確性	姓名	職務	辦公室電話	行動電話	責任區域
		黃金龍	課長	04-26991105~231		大肚區轄內河川
		趙兆榆	約僱員	04-26991105~230		大肚區轄內河川
		馮裕乾	約僱員	04-26991105~233		大肚區轄內河川
防汛搶險隊	編組任務 執行內容	姓名	職務	辦公室電話	行動電話	責任區域
	緊急聯絡調度搶修廠	黃金龍	課長	04-26991105~231		大肚區轄內河川

	商及防汛設備	張敝貴	課員	04-26991105~235		大肚區轄內河川
		馮裕乾	約僱員	04-26991105~233		大肚區轄內河川
		趙兆榆	約僱員	04-26991105~230		大肚區轄內河川
		江怡倩	業務助理	04-26991105~234		大肚區轄內河川

鄉（鎮、市、區）		臺中市大里區				
災情通報專線		04-24063979				
災情員	災情查察員 任務：巡察轄管範圍，主動察覺災情	姓名	職務	辦公室電話	行動電話	責任區域
		謝雨利	技士	04-24063979#162		大里區
		林官保	技士	04-24063979#155		大里區
		羅啟文	約僱	04-24063979#161		大里區
		陳志榮	課員	04-24063979#170		大里區
	災情通報員 任務：通報災情予權責機關	姓名	職務	辦公室電話	行動電話	E-mail
		何子昇	農建課長	04-24063979#150		dalid053@taichung.gov.tw
		謝雨利	技士	04-24063979#157		dalid036@taichung.gov.tw
		林怡恆	技士	04-24063979#158		dalid005@taichung.gov.tw
		陳冠行	技士	04-24063979#152		dalid058@taichung.gov.tw
	災情查證員 任務：確認由民眾傳播及媒體傳播災情知正確性	姓名	職務	辦公室電話	行動電話	責任區域
		黃振豐	民政課長	04-24063979#501		大里區
		蔡武彥	課員	04-24063979#504		大里區

	編組任務 執行內容	姓名	職務	辦公室電話	行動電話	責任區域
防汛搶險隊	緊急聯絡調度搶修廠商及防汛設備	何子昇	課長	04-24063979#150		大里區
		謝雨利	技士	04-24063979#157		大里區
		林怡恆	視導	04-24063979#158		大里區
		陳冠行	技士	04-24063979#152		大里區
		林官保	技士	04-24063979#155		大里區
		鍾岱祐	技士	04-24063979#153		大里區

區級災害應變中心(小組)尚未成立時之重要聯絡員(大里區)

姓名	職務	辦公室電話	行動電話
何子昇	農建課長	04-24063979#150	
黃振豐	民政課長	04-24063979#501	
謝雨利	技士-農建課	04-24063979#162	
蔡武彥	課員-民政課	04-24063979#504	

鄉（鎮、市、區）	臺中市大雅區
災情通報專線	04-25663316

		姓名	職務	辦公室電話	行動電話	責任區域
災情員	災情查察員 任務：巡察轄管範圍，主動察覺災情	李玲珍	大雅里里長	04-25684547		大雅里
		步佔鐘	六寶里里長	04-25660269		六寶里
		張本俊	員林里里長	04-25663458		員林里
		吳天發	文雅里里長	04-25654536		文雅里
		蔡錦瑭	秀山里里長	04-25687381		秀山里
		陳明村	二和里里長	04-25679093		二和里
		鄧兆堂	上楓里里長	04-25682484		上楓里
		張睿倉	上雅里里長	04-25683885		上雅里
		蔡界地	大楓里里長	04-25681011		大楓里
		張聖河	橫山里里長	04-25692570		橫山里
		呂啟勳	四德里里長	04-25689229		四德里
		張東開	雅楓里里長	04-25687358		雅楓里
		林義木	忠義里里長	04-25604371		忠義里
		劉孝民	西寶里里長	04-25665211		西寶里
		廖顯彬	三和里里長	25664577		三和里
	災情通報員 任務：通報災情予權	姓名	職務	辦公室電話	行動電話	電子信箱
		廖誌誠	里 幹 事	25663316#202		
		邱凱元	里 幹 事	25663316#213		
		張美津	里 幹 事	25663316#214		

鄉（鎮、市、區）		臺中市中區				
災情通報專線		電話：04- 22222502 傳真： 04- 22266478;04-22261005 專線電話：04-22221868				
災情員	災情查察員 任務：巡察轄管範圍，主動察覺災情	姓名	職務	辦公室電話	行動電話	責任區域
		涂佳欣	柳川、大墩里幹事	04-22222502＃209		柳川里、大墩里
		許伸祥	繼光、公園、光復里幹事	04-22222502＃211		繼光里、公園里、光復里
		林采穎	綠川、大誠、中華里幹事	04-22222502＃210		綠川里、中華里、大誠里
	災情通報員 任務：通報災情予權責機關	姓名	職務	辦公室電話	行動電話	E-mail
		林忠訓	區長	04-22222502＃101		s4004@taichung.gov.tw
		廖文娟	主任秘書	04-22222502＃102		nt3001@taichung.gov.tw
		賴旭亮	民政課課長	04-22222502＃200		tccgc1013@taichung.gov.tw
		王振成	公建課課長	04-22222502＃700		tccgc2010@taichung.gov.tw
		莊翠媛	社會課課長	04-22222502＃300		tccgc1006@taichung.gov.tw
		吳袖如	民政課課員	04-22222502＃202		tccgc2013@taichung.gov.tw
		蘇敬文	公建課課員	04-22222502＃701		leosu@taichung.gov.tw
	災情查證員 任務：確認由民眾傳播及媒體傳播災情之正確性	姓名	職務	辦公室電話	行動電話	責任區域
		涂佳欣	柳川、大墩里幹事	04-22222502＃209		柳川里、大墩里
		許伸祥	繼光、公園、光復里幹事	04-22222502＃211		繼光里、公園里、光復里
		林采穎	綠川、大誠、中華里幹事	04-22222502＃210		綠川里、中華里、大誠里

	編組任務 執行內容	姓名	職務	辦公室電話	行動電話	責任區域
防汛搶險隊	緊急聯絡調度搶修廠商及防汛設備	王振成	公建課課長	04-22222502＃700		全區
		蘇敬文	公建課課員	04-22222502#701		全區
		游孟洲	公建課技佐	04-22222502#702		全區

鄉（鎮、市、區）		臺中市太平區				
災情通報專線		04-3347938				
災情員	災情查察員 任務：巡察轄管範圍，主動察覺災情	姓名	職務	辦公室電話	行動電話	責任區域
		林宏儒	技士	04-22794157		太平區
		黃莉婷	技士	04-22794157		太平區
		林呈諺	技士	04-22794157		太平區

		王倜乾	技士	04-22794157		太平區
	災情通報員 任務：通報災情予權責機關	姓名	職務	辦公室電話	行動電話	電子信箱
		高慶洲	課長	04-22794157		e@taiping.gov.tw
		林昌諭	視導	04-22794157		10012823@taiping.gov.tw
	災情查證員 任務：確認由民眾傳播及媒體傳播災情知正確性	姓名	職務	辦公室電話	行動電話	責任區域
		林育任	職務代理	04-22794157		太平區
		曹家強	技士	04-22794157		太平區
		許貿棠	技士	04-22794157		太平區
防汛搶險隊	編組任務 執行內容	姓名	職務	辦公室電話	行動電話	責任區域
	緊急聯絡調度搶修廠商及防汛設備	高 慶 洲	課長	04-22794157		太平區
		林 昌 諭	視導	04-22794157		太平區
		林 宏 儒	技士	04-22794157		興隆、德隆、光隆、永隆、福隆里
		黃 莉 婷	技士	04-22794157		建國、建興、平安里
		林 呈 諺	技士	04-22794157		東汴、太平、中政、長億、永成、頭汴、聖和里
		王 倜 乾	技士	04-22794157		大興、永平、中山、豐年、光華、光明里

		林 育 任	職務代理	04-22794157		新光、新福、新高、新興里
		曹 家 強	技士	04-22794157		中平、成功、東和、東平、坪林、勤益、中興里
		許 貿 棠	技士	04-22794157		黃竹、宜昌、宜欣、宜佳、新坪、新吉、新城里

鄉(鎮、市、區)		臺中市政府北屯區				
災情通報專線		04-24606000				
		姓名	職務	辦公室電話	行動電話	責任區域
災情員	災情查察員 任務：巡察轄管範圍，主動察覺災情	張文銘	里幹事	24606000-6067		仁愛里、平安里
		陳金鐔	里幹事	24606000-6051		松茂里、平福里
		鄭錦雄	里幹事	24606000-6061		四民里、平昌里
		蔣文達	里幹事	24606000-6069		廓子里、民政里
		鄭家珍	里幹事	24606000-6064		松強里、平田里
		陳賢	里幹事	24606000-6054		平陽里、平德里
		簡維成	里幹事	24606000-6076		北京里、新平里
		許育綸	里幹事	24606000-6078		松和里、忠平里
		吳明展	里幹事	24606000-6065		軍功里
		高而正	里幹事	24606000-6077		三和里、松安里

		歐陽華	里幹事	24606000-6058		平心里、和平里
		林素如	里幹事	24606000-6072		后庄里、平興里
		蕭育佳	里幹事	24606000-6066		平和里、北屯里
		林錫輝	里幹事	24606000-6063		大德里、仁和里
		吳叔銘	里幹事	24606000-6074		平順里
		吳建樺	里幹事	24606000-6059		東山里、三光里
		楊富雄	里幹事	24606000-6052		民德里、大坑里
		賴嘉昀	里幹事	24606000-6053		水景里
		謝坤庭	里幹事	24606000-6068		舊社里、仁美里
		陳靜如	里幹事	24606000-6057		松竹里、北興里
		沈愛芬	里幹事	24606000-6055		水湳里、東光里
		張玫智	里幹事	24606000-6060		同榮里、陳平里
		蔡文珊	里幹事	24606000-6073		松勇里
	災情通報員 任務：通報災情予權責機關	姓名	職務	辦公室電話	行動電話	電子郵件信箱
		李印欽	區長	24606010		s4001@taichung.gov.tw
		歐陽明	副區長	24606012		tccgw4001@taichung.gov.tw
		劉月琴	主任秘書	24606098		a2132@taichung.gov.tw
		徐有利	課長	24606075		yuli0517@taichung.gov.tw

		賴冠臣	技士	24606039		noitanic@taichung.gov.tw
	災情查證員 任務：確認由民眾傳播及媒體傳播災情知正確性	姓名	職務	辦公室電話	行動電話	責任區域
		張文銘	里幹事	24606000-6067		仁愛里、平安里
		陳金鐔	里幹事	24606000-6051		松茂里、平福里
		鄭錦雄	里幹事	24606000-6061		四民里、平昌里
		蔣文達	里幹事	24606000-6069		廓子里、民政里
		鄭家珍	里幹事	24606000-6064		松強里、平田里
		陳賢	里幹事	24606000-6054		平陽里、平德里
		簡維成	里幹事	24606000-6076		北京里、新平里
		許育綸	里幹事	24606000-6078		松和里、忠平里
		吳明展	里幹事	24606000-6065		軍功里
		高而正	里幹事	24606000-6077		三和里、松安里
		歐陽華	里幹事	24606000-6058		平心里、和平里
		林素如	里幹事	24606000-6072		后庄里、平興里
		蕭育佳	里幹事	24606000-6066		平和里、北屯里
		林錫輝	里幹事	24606000-6063		大德里、仁和里
		吳叔銘	里幹事	24606000-6074		平順里
		吳建樺	里幹事	24606000-6059		東山里、三光里

		楊富雄	里幹事	24606000-6052		民德里、大坑里
		賴嘉昀	里幹事	24606000-6053		水景里
		謝坤庭	里幹事	24606000-6068		舊社里、仁美里
		陳靜如	里幹事	24606000-6057		松竹里、北興里
		沈愛芬	里幹事	24606000-6055		水湳里、東光里
		張玫智	里幹事	24606000-6060		同榮里、陳平里
		蔡文珊	里幹事	24606000-6073		松勇里
防汛搶險隊	編組任務 執行內容	姓名	職務	辦公室電話	行動電話	電子郵件信箱
	緊急聯絡調度搶修廠商防汛設備	徐有利	課長	24606075		yuli0517@taichung.gov.tw
		賴冠臣	技士	24606039		noitanic@taichung.gov.tw

鄉（鎮、市、區）		臺中市北區				
災情通報專線		04-22314031				
		姓名	職務	辦公室電話	行動電話	責任區域
災情員	災情查察員 任務：巡察轄管範圍，主動察覺災情	張素瑜	里幹事	04-22314031 轉 250		建興里、中正里
		余品涵	里幹事	04-22314031 轉 251		賴福里、崇德里
		林孟慧	里幹事	04-22314031 轉 252		金華里、錦洲里
		楊美倫	里幹事	04-22314031 轉 253		立里、賴明里
		田憶梅	里幹事	04-22314031 轉 254		賴村里、頂厝里
		郭敬中	里幹事	04-22314031 轉 255		錦村里、建成里
		王景平	里幹事	04-22314031 轉 256		錦祥里、建德里
		林金鳳	里幹事	04-22314031 轉 257		賴厝里、五常里、梅川里
		林碧娟	里幹事	04-22314031 轉 258		金龍里、大湖里
		程定中	里幹事	04-22314031 轉 259		賴旺里
		鄭惠云	里幹事	04-22314031 轉 260		六合里、樂英里、新興里
		黃月速	里幹事	04-22314031 轉 261		中達里、邱厝里、新北里
		廖美雲	里幹事	04-22314031 轉 262		淡溝里、光大里
		許朝欽	里幹事、約僱員	04-22314031 轉 263		長青里、明新里

		林宥廷	里幹事	04-22314031 轉 265		文莊里、育德里
		張翠華	里幹事	04-22314031 轉 266		賴興里、明德里
		何育如	里幹事	04-22314031 轉 267		健行里、錦平里
	災情通報員 任務：通報災情予權責機關	姓名	職務	辦公室電話	行動電話	電子信箱
		王治平	課員	04-22314031#232		north10097@taichung.gov.tw
		詹振明	技士	04-22314031#232		north20065@taichung.gov.tw
		林承勳	課員	04-22314031#214		north30100@taichung.gov.tw
	災情查證員 任務：確認由民眾傳播及媒體傳播災情知正確性	姓名	職務	辦公室電話	行動電話	責任區域
		朱志勇	課長	04-22314031#230		北區轄內
		江毅生	課長	04-22314031#210		北區轄內
		陳祖國	課長	04-22314031#150		北區轄內
防汛搶險隊	編組任務執行內容	姓名	職務	辦公室電話	行動電話	責任區域
	緊急聯絡調度搶修廠商及防汛設備	吳柏翰	技士	04-22314031#213		北區轄內
		江宇柔	課員	04-22314031#212		北區轄內
		許惠佳	課員	04-22314031#216		北區轄內

鄉（鎮、市、區）		臺中市外埔區				
災情通報專線		04-26832216				
災情員	災情查察員 任務：巡察轄管範圍，主動察覺災情	姓名	職務	辦公室電話	行動電話	責任區域
		顏淑娥	里幹事	04-26832216＃207		永豐、六分、馬鳴里
		黃淑如	里幹事	04-26832216＃208		三崁、水美里
		黃謹	里幹事	04-26832216＃208		大同、中山里
		吳承熹	課員	04-26832216＃206		大東里
		劉祈汎	里幹事	04-26832216＃210		鐵山、土城、廓子里
	災情通報員 任務：通報災情予權責機關	姓名	職務	辦公室電話	行動電話	電子信箱
		王微鈞	課長	04-26832216#201		wang631109@taichung.gov.tw
		王柏森	課長	04-26832216#501		poshen66@taichung.gov.tw
		張宏麟	課員	04-26832216#205		m59206@taichung.gov.tw
		饒慶輝	課員	04-26832216#307		c015a@taichung.gov.tw
	災情查證員 任務：確認由民眾傳播及媒體傳播災情知正確性	姓名	職務	辦公室電話	行動電話	責任區域
		王微鈞	課長	04-26832216#201		外埔區內
		王柏森	課長	04-26832216#501		外埔區內
		謝鎮蓬	課長	04-26832216#301		外埔區內

	編組任務 執行內容	姓名	職務	辦公室電話	行動電話	責任區域
防汛搶險隊	緊急聯絡調度搶修廠商及防汛設備	王柏森	課長	04-26832216#501		外埔區內
		沈方婷	業務助理	04-26832216#505		外埔區內
		黃秋英	技士	04-26832216#506		外埔區內
		何獻章	技士	04-26832216#501		外埔區內
		卓佳慶	技佐	04-26832216#502		外埔區內

鄉（鎮、市、區）		臺中市石岡區				
災情通報專線		04-25722511				
災情員	災情查察員 任務：巡察轄管範圍，主動察覺災情	姓名	職務	辦公室電話	行動電話	責任區域
		陸永晟	石岡里里長	04-25721730		石岡區石岡里
		李茂盛	萬安里里長	04-25721996		石岡區萬安里
		張鴻斌	九房里里長			石岡區九房里
		張世松	金星里里長	04-25724116		石岡區金星里
		黃清標	龍興里里長	04-25815460		石岡區龍興里
		林谷澤	萬興里里長	04-25815305		石岡區萬興里
		郭光勇	梅子里里長	04-25817571		石岡區梅子里
		黃三榮	土牛里里長	04-25818635		石岡區土牛里
		劉紀雄	德興里里長	04-25816909		石岡區德興里
		何賴財桂	和盛里里長	04-25815868		石岡區和盛里
	災情通報員 任務:通報災情予權責機關	姓名	職務	辦公室電話	行動電話	E-mail
		劉素幸	區長	04-25722511#200		l158720@taichung.gov.tw
		林麗蓉	主任秘書	04-25722511#210		b036@taichung.gov.tw
		曾惠民	民政課長	04-25722511#220		rln01043@taichung.gov.tw

		詹億祥	秘書室主任	04-25722511#240		chan0106@taichung.gov.tw
		黃鈞琦	社會課長	04-25722511#230		pluto0211@taichung.gov.tw
	災情查證員 任務:確認由民眾傳播及媒體傳播災情知正確性	姓名	職務	辦公室電話	行動電話	責任區域
		張逢源	會計主任	04-25722511#280		石岡區
		詹佳玲	事主任	04-25722511#270		石岡區
		廖昌營	政風主任	04-25722511#510		石岡區
		詹忠政	民政課里幹事	04-25722511#275		石岡區
防汛搶險隊	編組任務 執行內容	姓名	職務	辦公室電話	行動電話	責任區域
	緊急聯絡調度搶修廠商及防汛設備	劉清江	農建課長	04-25722511#250		石岡區
		張賢國	農建課農業職代	04-25722511#257		石岡區
		黃瓊慧	農建課課員	04-25722511#256		石岡區
		邱康淳	民政課里幹事	04-25722511#273		石岡里、萬安里、九房里
		詹忠政	民政課里幹事	04-25722511#275		金星里
		楊明振	民政課里幹事	04-25722511#276		九房里、金星里
		林世堃	民政課里幹事	04-25722511#277		土牛里、德興里、和盛里
		林裕璋	民政課里課員	04-25722511#229		梅子里

鄉（鎮、市、區）		臺中市后里區				
災情通報專線		04-25562116				
災情員	災情查察員 任務：巡察轄管範圍，主動察覺災情	姓名	職務	辦公室電話	行動電話	責任區域
		楊清江	課長	04-25562116#301		后里區全區
		黃文鴻	技士	04-25562116#316		后里區-東邊
		王瓊琪	技士	04-25562116#312		后里區-西邊
		張連達	技士	04-25562116#317		后里區全區
		邵御吉	業助	04-25562116#309		后里區-東邊
		江玉婷	業助	04-25562116#313		后里區-西邊
		劉怡玫	業助	04-25562116#315		后里區-東邊
	災情通報員 任務：通報災情予權責機關	姓名	職務	辦公室電話	行動電話	電子信箱
		賴同一	區長	04-25562116#111		hl52@taichung.gov.tw
		曾錦煊	主任秘書	04-25562116#122		a0009@taichung.gov.tw
		蔡明松	民政課長	04-25562116#201		hl84@taichung.gov.tw
		楊清江	公建課長	04-25562116#301		hl62@taichung.gov.tw
		黃鳳琴	社會課長	04-25562116#701		f04218@taichung.gov.tw
	災情查證員	姓名	職務	辦公室電話	行動電話	責任區域

	任務：確認由民眾傳播及媒體傳播災情知正確性	黃文鴻	技士	04-25562116#316		后里區-東邊
		張連達	技士	04-25562116#317		后里區-西邊
		高夏荷	課員	04-25562116#206		后里區-東邊
		蘇正毅	課員	04-25562116#207		后里區-西邊
		毋乃煜	課員	04-25562116#705		后里區-東邊
		藍苡家	課員	04-25562116#710		后里區-西邊
防汛搶險隊	編組任務執行內容	姓名	職務	辦公室電話	行動電話	責任區域
	緊急聯絡調度搶修廠商及防汛設備	楊清江	課長	04-25562116#301		后里區全區
		黃文鴻	技士	04-25562116#316		后里區-東邊
		王瓊琪	技士	04-25562116#312		后里區-西邊
		張連達	技士	04-25562116#317		后里區全區
		邵御吉	業助	04-25562116#309		后里區-東邊
		江玉婷	業助	04-25562116#313		后里區-西邊
		劉怡玫	業助	04-25562116#315		后里區-東邊

鄉（鎮、市、區）		臺中市西屯區				
災情通報專線		04-22556333				
災情員	災情查察員 任務：巡察轄管範圍，主動察覺災情	姓名	職務	辦公室電話	行動電話	責任區域
		徐文電	里長	27019735		西安里
		鄭文昌	里長	27025554		至善里
		廖建森	里長	24518171		西平里
		張長瑞	里長	27029768		西墩里
		陳素貞	里長	22541085		潮洋里
		張清文	里長	22516757		龍潭里
		廖慶麟	里長	23111557		惠來里
		廖年新	里長	27022530		上石里
		賴耀熙	里長	27085690		上安里
		洪頊暐	里長	27068079		上德里
		廖婉菁	里長	24522389		逢甲里
		張文平	里長	24529658		逢福里
		陳文聿	里長	24527916		鵬程里
		何劉美玲	里長	23148898		何厝里

		趙淑妙	里長	23133393		何明里
		曹豐洋	里長	23296865		何南里
		田貴玉	里長	23223355		何成里
		何唐文鈴	里長	23124675		何安里
		何永銓	里長	23149136		何仁里
		林志雄	里長	23133258		何德里
		何淑玲	里長	23171785		何福里
		彭琴安	里長	23157705		何源里
		陳資源	里長	23114272		大河里
		吳忠華	里長	22962279		大石里
		高信增	里長	22954950		大福里
		邱清涼	里長	22950065		大鵬里
		楊忠義	里長	24251836		港尾里
		吳棟財	里長	27024473		廣福里
		余進卿	里長	24629203		林厝里
		張阿淑	里長	24623301		永安里
		張清和	里長	24633897		福安里
		王明興	里長	24635868		福雅里

		林柏翰	里長	24619277		福林里
		林添憶	里長	35014277		福瑞里
		馮進通	里長	24613855		福聯里
		李鳳珍	里長	23508889		福和里
		廖阿月	里長	23586337		福中里
		陳桂香	里長	23591280		福恩里
		陳靖益	里長	23500715		協和里
		莊紋惠	里幹事	04-22556333#162		西墩里、何成里
		黃士芳	里幹事	04-22556333#161		惠來里、福安里
		張耀宗	里幹事	04-22556333#155		潮洋里、何南里
		李育新	里幹事	04-22556333#158		福和里、福聯里
		張佩華	里幹事	04-22556333#159		何安里、逢甲里
		張雯珊	里幹事	04-22556333#146		上德里、何明里
		張珍寧	里幹事	04-22556333#156		永安里、福雅里
		陳立家	里幹事	04-22556333#157		大石里、逢福里
		孫玉娟	里幹事	04-22556333#152		廣福里、林厝里
		張瑨成	里幹事	04-22556333#153		何源里、何厝里
		葉信毅	里幹事	04-22556333#150		上石里、何福里

		林育豎	里幹事	04-22556333#149		至善里、上安里
		陳敬興	里幹事	04-22556333#148		鵬程里、何德里
		吳秋忍	里幹事	04-22556333#151		協和里、福中里
		蘇煒宸	里幹事	04-22556333#143		大福里、港尾里
		陳美玉	里幹事	04-22556333#145		西安里、福恩里
		吳吉滿	里幹事	04-22556333#147		西平里、大河里
		馮昭榮	里幹事	04-22556333#142		福瑞里、福林里
		林玖虎	里幹事	04-22556333#141		何仁里
		王晴美	里幹事	04-22556333#160		大鵬里、龍潭里
	災情通報員 任務：通報災情予權責機關	姓名	職務	辦公室電話	行動電話	責任區域
		徐文電	里長	27019735		西安里
		鄭文昌	里長	27025554		至善里
		廖建森	里長	24518171		西平里
		張長瑞	里長	27029768		西墩里
		陳素貞	里長	22541085		潮洋里
		張清文	里長	22516757		龍潭里

		廖慶麟	里長	23111557		惠來里
		廖年新	里長	27022530		上石里
		賴耀熙	里長	27085690		上安里
		洪頊唱	里長	27068079		上德里
		廖婉菁	里長	24522389		逢甲里
		張文平	里長	24529658		逢福里
		陳文聿	里長	24527916		鵬程里
		何劉美玲	里長	23148898		何厝里
		趙淑妙	里長	23133393		何明里
		曹豐洋	里長	23296865		何南里
		田貴玉	里長	23223355		何成里
		何唐文鈴	里長	23124675		何安里
		何永銓	里長	23149136		何仁里
		林志雄	里長	23133258		何德里
		何淑玲	里長	23171785		何福里
		彭琴安	里長	23157705		何源里
		陳資源	里長	23114272		大河里
		吳忠華	里長	22962279		大石里

		高信增	里長	22954950		大福里
		邱清涼	里長	22950065		大鵬里
		楊忠義	里長	24251836		港尾里
		吳棟財	里長	27024473		廣福里
		余進卿	里長	24629203		林厝里
		張阿淑	里長	24623301		永安里
		張清和	里長	24633897		福安里
		王明興	里長	24635868		福雅里
		林柏翰	里長	24619277		福林里
		林添憶	里長	35014277		福瑞里
		馮進通	里長	24613855		福聯里
		李鳳珍	里長	23508889		福和里
		廖阿月	里長	23586337		福中里
		陳桂香	里長	23591280		福恩里
		陳靖益	里長	23500715		協和里
		莊紋惠	里幹事	04-22556333#162		西墩里、何成里
		黃士芳	里幹事	04-22556333#161		惠來里、福安里
		張耀宗	里幹事	04-22556333#155		潮洋里、何南里

		李育新	里幹事	04-22556333#158		福和里、福聯里
		張佩華	里幹事	04-22556333#159		何安里、逢甲里
		張雯珊	里幹事	04-22556333#146		上德里、何明里
		張珍寧	里幹事	04-22556333#156		永安里、福雅里
		陳立家	里幹事	04-22556333#157		大石里、逢福里
		孫玉娟	里幹事	04-22556333#152		廣福里、林厝里
		張瑨成	里幹事	04-22556333#153		何源里、何厝里
		葉信毅	里幹事	04-22556333#150		上石里、何福里
		林育豎	里幹事	04-22556333#149		至善里、上安里
		陳敬興	里幹事	04-22556333#148		鵬程里、何德里
		吳秋忍	里幹事	04-22556333#151		協和里、福中里
		蘇煒宸	里幹事	04-22556333#143		大福里、港尾里
		陳美玉	里幹事	04-22556333#145		西安里、福恩里
		吳吉滿	里幹事	04-22556333#147		西平里、大河里
		馮昭榮	里幹事	04-22556333#142		福瑞里、福林里
		林玖虎	里幹事	04-22556333#141		何仁里
		王晴美	里幹事	04-22556333#160		大鵬里、龍潭里
		許欽貴	民政課課長	04-22556333#101		

		姓名	職務	辦公室電話	行動電話	責任區域
	災情查證員 任務：確認由民眾傳播及媒體傳播災情知正確性	許欽貴	民政課課長	04-22556333#101		西屯區
		吳明修	農建課課長	04-22556333#401		西屯區
		黃郁芳	民政課承辦	04-22556333#106		西屯區
		許家豪	農建課承辦	04-22556333#403		西屯區
防汛搶險隊	編組任務 執行內容	姓名	職務	辦公室電話	行動電話	責任區域
	緊急聯絡調度搶修廠商及防汛設備	吳明修	課長	04-22556333#401		西屯區
		黃清榮	課長	04-22556333#501		西屯區
		許家豪	技士	04-22556333#403		西屯區
		莊紋惠	里幹事	04-22556333#162		西墩里、何成里
		黃士芳	里幹事	04-22556333#161		惠來里、福安里
		張耀宗	里幹事	04-22556333#155		潮洋里、何南里
		李育新	里幹事	04-22556333#158		福和里、福聯里
		張佩華	里幹事	04-22556333#159		何安里、逢甲里
		張雯珊	里幹事	04-22556333#146		上德里、何明里

		張珍寧	里幹事	04-22556333#156		永安里、福雅里
		陳立家	里幹事	04-22556333#157		大石里、逢福里
		孫玉娟	里幹事	04-22556333#152		廣福里、林厝里
		張瑨成	里幹事	04-22556333#153		何源里、何厝里
		葉信毅	里幹事	04-22556333#150		上石里、何福里
		林育豎	里幹事	04-22556333#149		至善里、上安里
		陳敬興	里幹事	04-22556333#148		鵬程里、何德里
		吳秋忍	里幹事	04-22556333#151		協和里、福中里
		蘇煒宸	里幹事	04-22556333#143		大福里、港尾里
		陳美玉	里幹事	04-22556333#145		西安里、福恩里
		吳吉滿	里幹事	04-22556333#147		西平里、大河里
		馮昭榮	里幹事	04-22556333#142		福瑞里、福林里
		林玖虎	里幹事	04-22556333#141		何仁里
		王晴美	里幹事	04-22556333#160		大鵬里、龍潭里

鄉（鎮、市、區）		臺中市西區				
災情通報專線		04-22245200				
災情員	災情查察員 任務：巡察轄管範圍，主動察覺災情	姓名	職務	辦公室電話	行動電話	責任區域
		廖吳芬芳	里長	04-22219336		三民里
		粟藍倩	里長	04-23729868		土庫里
		張妙齡	里長	04-23731468		大忠里
		何富保	里長	04-23012869		中興里
		魏素真	里長	04-23228217		公平里
		林哲雄	里長	04-23233268		公正里
		林京玲	里長	04-23761278		公民里
		劉興峰	里長	04-23021760		公益里
		楊博文	里長	04-24718371		公德里
		謝錫宏	里長	04-23719352		公館里
		張洪惠雪	里長	04-22222840		平和里
		黃文濱	里長	04-22232797		民生里
		吳國楨	里長	04-23221875		民龍里
		林育見	里長	04-23722976		吉龍里

		賴梁松	里長	04-22239053		安龍里
		陳敏祥	里長	04-22208272		利民里
		郭美鳳	里長	04-22038188		和龍里
		賴瑞滄	里長	04-23213191		忠明里
		郭文隆	里長	04-23133168		忠誠里
		蕭行凱	里長	04-23012822		昇平里
		徐耀鍾	里長	04-23711615		東昇里
		郭耀泉	里長	04-23013966		後龍里
		林水順	里長	04-23717223		廣民里
		吳瑞德	里長	04-23713710		藍興里
		林坤泉	里長	04-23028800		雙龍里
	災情通報員 任務：通報災情予權責機關	姓名	職務	辦公室電話	行動電話	電子信箱
		黃竣鴻	課長	04-22245200-101		a1134@taichung.gov.tw
		石珅地	秘書	04-22245200-105		tccgw3004@ taichung.gov.tw
		劉孝恒	課長	04-22245200-701		tccgw6075@taichung.gov.tw
		黃山峰	技佐	04-22245200-704		tccgw6089@taichung.gov.tw
	災情查證員 任務：確認由民眾傳	姓名	職務	辦公室電話	行動電話	責任區域
		石珅地	秘書	04-22245200-105		西區

	播及媒體傳播災情知正確性	賴足菁	里幹事	04-22245200-137		三民里、利民里、昇平里
		黃秀琪	里幹事	04-22245200-126		公平里、公德里、大忠里
		張櫻齡	里幹事	04-22245200-127		吉龍里、安龍里
		黃宗閔	里幹事	04-22245200-128		民生里、公民里、廣民里
		曾瓊珠	里幹事	04-22245200-130		公正里、公益里
		林雪麗	里幹事	04-22245200-131		双龍里、忠明里
		吳麗玲	里幹事	04-22245200-132		土庫里、東昇里
		陳怡云	里幹事	04-22245200-133		忠誠里、和龍里
		洪志昇	里幹事	04-22245200-125		民龍里、平和里
		孫麒彬	課員	04-22245200-129		公館里、藍興里
		孫麒彬	課員	04-22245200-136		中興里、後龍里
防汛搶險隊	編組任務 執行內容	姓名	職務	辦公室電話	行動電話	責任區域
	緊急聯絡調度搶修廠商及防汛設備	劉孝恒	課長	04-22245200-701		西區
		黃山峰	技佐	04-22245200-703		西區
		黃則憲	技佐	04-22245200-707		西區

鄉（鎮、市、區）		臺中市沙鹿區				
災情通報專線		市內電話 04-26622101				
災情員	災情查察員 任務：巡察轄管範圍，主動察覺災情	姓名	職務	辦公室電話	行動電話	責任區域
		施國華	技士	04-26634235		竹林、犁分及晉江、北勢及南勢里
		劉文凱	課員	04-26634234		鹿寮、鹿峰、公明、清泉及西勢里
		蔡承勳	技佐	04-26634227		興安、興仁、沙鹿、美仁、居仁及洛泉里
		王久仁	業務助理	04-26634238		福興、斗抵、埔子、三鹿及六路里
		林巽智	技士	04-26634231		山坡地、林務及土石等管理
		張國揚	技士	04-26634236		農作物及畜牧
		呂季珍	技士	04-26634226		觀光設施(登山步道及自行車道等）、行道樹及寬頻計畫
		洪小喻	業務助理	04-26634222		各公園
		陳淑麗	課員	04-26634223		停車場
		陳明鉅	業務助理	04-26634217		路燈
	災情通報員 任務:通報災情予權責機關	姓名	職務	辦公室電話	行動電話	E-mail
		李羿廷	農建課課長	04-26634230		ghgh1210@taichung.gov.tw
		劉文凱	課員	04-26634234		kyle1981@taichung.gov.tw
		蔣麗琴	公用課課長	04-26634215		w101225s@taichung.gov.tw

		陳淑麗	課員	04-26634223		b101225e@taichung.gov.tw
		黃銘輝	民政課課長	04-26634110		tccgw6068@taichung.gov.tw
		沈映志	里幹事	04-26634256		tom205113@taichung.gov.tw
	災情查證員 任務:確認由民眾傳播及媒體傳播災情知正確性	姓名	職務	辦公室電話	行動電話	責任區域
		施國華	技士	04-26634235		竹林、犁分及晉江、北勢及南勢里
		劉文凱	技士	04-26634234		鹿寮、鹿峰、公明、清泉及西勢里
		蔡承勳	技佐	04-26634227		興安、興仁、沙鹿、美仁、居仁及洛泉里
		王久仁	業務助理	04-26634238		福興、斗抵、埔子、三鹿及六路里
		林巽智	技士	04-26634231		山坡地、林務及土石等管理
		張國揚	技士	04-26634236		農作物及畜牧
		呂季珍	技士	04-26634226		觀光設施(登山步道及自行車道等)、行道樹及寬頻計畫
		洪小喻	業務助理	04-26634222		各公園
		陳淑麗	課員	04-26634223		停車場
		陳明鉅	業務助理	04-26634217		路燈
防汛搶險隊	編組任務 執行內容	姓名	職務	辦公室電話	行動電話	責任區域
	緊急聯絡調度搶修廠	李羿廷	農建課課長	04-26634230		全區　第一搶修組 組長

	商及防汛設備	劉文凱	課員	04-26634234		全區　第一搶修組 協助員
		蔣麗琴	公用課課長	04-26634215		全區　第二搶修組 組長
		張文斌	技士	04-26634220		全區　第二搶修組 協助員
		卓逸凱	搶修隊隊長	04-26634218		緊急搶險搶修開口契約廠商
		沈豊隆	隊員	04-26634218		
		吳三為	隊員	04-26634218		
		紀萬源	隊員	04-26634218		
		周裕淵	隊員	04-26634218		
		陳進興	隊員	04-26634218		
		曾新村	隊員	04-26634218		
		陳壽福	隊員	04-26634218		
		李駿瑞	隊員	04-26634218		
		尤聖凱	隊員	04-26634218		
		吳振隆	隊員	04-26634218		
		蔡安妮	隊員	04-26634218		
		蔡木柱	隊員	04-26634218		

		林浩敏	隊員	04-26634218		

鄉（鎮、市、區）		臺中市政府和平區				
災情通報專線		04-25943080				
災情員	災情查察員 任務：巡察轄管範圍，主動察覺災情	姓名	職務	辦公室電話	行動電話	責任區域
		楊天祥	代理課長	04-25941501#312		全區
		羅孟琦	業務助理	04-25941501#308		自由里
		羅孟琦	業務助理	04-25941501#308		達觀里
		賴靜玲	約用員	04-25941501#304		中坑里
		賴靜玲	約用員	04-25941501#304		南勢里
		全凱聞	技佐	04-25941501#302		天輪里
		全凱聞	技佐	04-25941501#302		博愛里
		浦佳筠	辦事員	04-25941501#305		梨山里
		浦佳筠	辦事員	04-25941501#305		平等里
	災情通報員 任務：通報災情予權責機關	姓名	職務	辦公室電話	行動電話	電子信箱
		楊天祥	課長	04-25941501#312		a11912@taichung.gov.tw
		詹承硯	課長	04-25941501#100		murphy080@taichung.gov.tw
		邱柏鈞	里幹事	04-25941501#121		Toro313@taichung.gov.tw
		蕭怡婷	約用員	04-25941501#306		Hpit538@taichung.gov.tw

		姓名	職務	辦公室電話	行動電話	責任區域
	災情查證員 任務：確認由民眾傳播及媒體傳播災情知正確性	楊天祥	代理課長	04-25941501#312		全區
		羅孟琦	業務助理	04-25941501#308		自由里
		羅孟琦	業務助理	04-25941501#308		達觀里
		賴靜玲	約用員	04-25941501#304		中坑里
		賴靜玲	約用員	04-25941501#304		南勢里
		全凱聞	技佐	04-25941501#302		天輪里
		全凱聞	技佐	04-25941501#302		博愛里
		浦佳筠	辦事員	04-25941501#305		梨山里
		浦佳筠	辦事員	04-25941501#305		平等里
防汛搶險隊	編組任務執行內容	姓名	職務	辦公室電話	行動電話	責任區域
	緊急聯絡調度搶修廠商及防汛設備	楊天祥	代理課長	04-25941501#312		全區
		羅孟琦	業務助理	04-25941501#308		自由里
		羅孟琦	業務助理	04-25941501#308		達觀里
		賴靜玲	約用員	04-25941501#304		中坑里

		賴靜玲	約用員	04-25941501#304		南勢里
		全凱聞	技佐	04-25941501#302		天輪里
		全凱聞	技佐	04-25941501#302		博愛里
		浦佳筠	辦事員	04-25941501#305		梨山里
		浦佳筠	辦事員	04-25941501#305		平等里

鄉（鎮、市、區）		臺中市東區				
災情通報專線		04-22151988				
災情員	災情查察員 任務：巡察轄管範圍，主動察覺災情	姓名	職務	辦公室電話	行動電話	責任區域
		林雍程	里幹事	04-22151988-158		東區東信里（旱溪）
		林素娟	里幹事	04-22151988-160		東區合作里（旱溪）
		蔡宜娟	里幹事	04-22151988-151		東區東英里（旱溪）
		許志成	里幹事	04-22151988-159		東區旱溪里（旱溪）
		陳忠正	里幹事	04-22151988-152		東區振興里（旱溪）
	災情通報員 任務：通報災情予權責機關	姓名	職務	辦公室電話	行動電話	電子信箱
		鍾文煌	公建課長	04-22151988-501		g7012@taichung.gov.tw
		林佳修	民政課長	04-22151988-101		tccge1010@taichung.gov.tw
		周建宏	技士	04-22151988-502		P603339@taichung.gov.tw
		邱祺兆	技佐	04-22151988-503		ah9913@taichung.gov.tw
	災情查證員 任務：確認由民眾傳播及媒體傳播災情知正確性	姓名	職務	辦公室電話	行動電話	責任區域
		鍾文煌	公建課長	04-22151988-501		全區
		林佳修	民政課長	04-22151988-101		全區
		陳萍	辦事員	04-22151988-506		全區

	編組任務 執行內容	姓名	職務	辦公室電話	行動電話	責任區域
防汛搶險隊	緊急聯絡調度搶修廠商及防汛設備	鍾文煌	公建課長	04-22151988-501		全區
		林佳修	民政課長	04-22151988-101		全區
		周建宏	技士	04-22151988-502		全區
		陳信甫	課員	04-22151988-505		全區

鄉（鎮、市、區）		臺中市東勢區				
災情通報專線		04-25872106				
		姓名	職務	辦公室電話	行動電話	責任區域
災情員	災情查察員 任務：巡察轄管範圍，主動察覺災情	邱李金蓮	里幹事	25852900		慶福
		簡素花	里幹事	25854331		慶東
		郭錦菊	里幹事	25853520		上城、下城
		張峻昇	里幹事	25852732		詒福
		劉美錦	里幹事	25883777		新盛
		江玉鄉	里幹事	25887557		福隆、隆興
		李政達	里幹事	25882363		中糾
		劉生福	里幹事	25887459		泰昌、上新
		李宥橋	里幹事	25772267		廣興、延平
		詹紫云	里幹事	25887740		南平、東安
		賴秀如	里幹事	25886697		中寧、北興
		古彩緣	里幹事	25870082		東新、下新
		徐子淯	里幹事	25773330		粵寧、興隆

		黃文松	里幹事	25886553		茂興、泰興
		黃金珠	里幹事	25886743		埤頭、明正
		楊奕昇	技士	04-25872106#74		新盛里、詒福里、上城里、下城里、慶東里、慶福里
		葉晉成	技士	04-25872106#74		明正里、埤頭里、泰興里、茂興里
		連志堅	約僱員	04-25872106#22		北興里、中寧里、東安里、南平里、延平里、廣興里、上新里、粵寧里
		林怡姿	約用員	04-25872106#50		下新里、東新里、興隆里
		詹美鳳	業務助理	04-25872106#50		泰昌里、中嵙里、福隆里、隆興里
	災情通報員 任務：通報災情予權責機關	姓名	職務	辦公室電話	行動電話	電子信箱
		周世強	課長	04-25872106#24		Dyer.chou@msa.hinet.net
		黃百逸	課長	04-25872106#21		billhuang@taichung.gov.tw
		詹美鳳	業務助理	04-25872106#50		q227@taichung.gov.tw
	災情查證員 任務：確認由民眾傳播及媒體傳播災情知正確性	姓名	職務	辦公室電話	行動電話	責任區域
		楊奕昇	技士	04-25872106#74		新盛里、詒福里、上城里、下城里、慶東里、慶福里
		葉晉成	技士	04-25872106#74		明正里、埤頭里、泰興里、茂興里

		連志堅	約僱員	04-25872106#22		北興里、中寧里、東安里、南平里、延平里、廣興里、上新里、粵寧里
		林怡姿	約用員	04-25872106#50		下新里、東新里、興隆里
		詹美鳳	業務助理	04-25872106#50		泰昌里、中嵙里、福隆里、隆興里
防汛搶險隊	編組任務 執行內容	姓名	職務	辦公室電話	行動電話	責任區域
	緊急聯絡調度搶修廠商及防汛設備	周世強	課長	04-25872106#24		全區
		黃百逸	課長	04-25872106#21		全區
		楊奕昇	技士	04-25872106#74		新盛里、詒福里、上城里、下城里、慶東里、慶福里
		葉晉成	技士	04-25872106#74		明正里、埤頭里、泰興里、茂興里
		連志堅	約僱員	04-25872106#22		北興里、中寧里、東安里、南平里、延平里、廣興里、上新里、粵寧里
		林怡姿	約用員	04-25872106#50		下新里、東新里、興隆里
		詹美鳳	業務助理	04-25872106#50		泰昌里、中嵙里、福隆里、隆興里

鄉（鎮、市、區）		臺中市南屯區				
災情通報專線		04-24752799				
		姓名	職務	辦公室電話	行動電話	責任區域
災情員	災情查察員 任務：巡察轄管範圍，主動察覺災情	林秋潭	里長	23890685		南屯里
		曾澤國	里幹事	24752799#110		
		盧坤炳	里長	23892482		新生里
		曾澤國	里幹事	24752799#110		
		何中信	里長	23825531		文山里
		許聖良	里幹事	24752799#114		
		賴榮斌	里長	23853583		永定里
		賴慧珠	里幹事	24752799#108		
		黃俊銘	里長	23802763		三厝里
		李宗松	里幹事	24752799#105		
		李志洋	里長	23828390		春社里
		李宗松	里幹事	24752799#105		
		廖福田	里長	22542999		黎明里
		曾澤國	里幹事	24752799#110		

		閻新懃	里長	23898296		春安里
		李宗松	里幹事	24752799#105		
		蔡奇洲	里長	24757681		豐樂里
		賴慧珠	里幹事	24752799#108		
		吳碧珣	里長	23817999		田心里
		謝文昌	里幹事	24752799#115		
		蔡保秀	里長	24731869		同心里
		謝文昌	里幹事	24752799#115		
		陳伯仲	里長	24701242		楓樹里
		李文鴻	里幹事	24752799#112		
		廖元湖	里長	22552857		三和里
		李文鴻	里幹事	24752799#112		
		蕭惠丰	里長	23849172		向心里
		林慎雯	里幹事	24752799#119		
		賴樹杉	里長	23267870		大業里
		林慎雯	里幹事	24752799#119		
		王國在	里長	24715038		文心里
		施依萍	里幹事	24752799#116		

		陳惠鈴	里長	22589818		三義里
		施依萍	里幹事	24752799#116		
		蔡德勇	里長	24792801		中和里
		林秉正	里幹事	24752799#109		
		曾　善	里長	23196709		惠中里
		謝明華	里幹事	24752799#111		
		李富堂	里長	24732789		大興里
		謝明華	里幹事	24752799#111		
		廖秀麗	里長	24791473		鎮平里
		卓佩瑩	里幹事	24752799#113		
		王宗裕	里長	24758033		大誠里
		林秉正	里幹事	24752799#109		
		游月珠	里長	24723432		大同里
		許聖良	里幹事	24752799#114		
		廖陳淑麗	里長	23801996		寶山里
		紀致安	里幹事	24752799#107		
		郭錦興	里長	23261729		溝墘里
		紀致安	里幹事	24752799#107		

		姓名	職務	辦公室電話	行動電話	E-mail
	災情通報員 任務：通報災情予權責機關	區級災害應變中心輪班員	區級災害應變中心輪班員	24752799 #713～#720		
		宋國權	公用課課長	24752799#701		sonq0324@taichung.gov.tw
		賴進益	農建課課長	24752799#801		bluewings@taichung.gov.tw
		張家豪	技士	24752799#737		f146@taichung.gov.tw
		曹智堯	技士	24752799#810		nt4018@taichung.gov.tw
		施富凱	助理員	24752799#734		nt4015@taichung.gov.tw
		王茹玉	課員	24752799#814		ek10502@taichung.gov.tw
		陳榮峯	技佐	24752799#807		nt4016@taichung.gov.tw
		王彰謙	技士	24752799#809		nt4010@taichung.gov.tw
		施易伸	課員	24752799#815		nt4021@taichung.gov.tw
		程薰徵	助理員	24752799#808		nt4023@ taichung.gov.tw
		廖政南	課員	24752799#736		lcn1209@taichung.gov.tw
	災情查證員 任務：確認由民眾傳播及媒體傳播災情知正確性	姓名	職務	辦公室電話	行動電話	責任區域
		林秋潭	里長	23890685		南屯里
		曾澤國	里幹事	24752799#110		
		盧坤炳	里長	23892482		新生里
		曾澤國	里幹事	24752799#110		

		何中信	里長	23825531		文山里
		許聖良	里幹事	24752799#114		
		賴榮斌	里長	23853583		永定里
		賴慧珠	里幹事	24752799#108		
		黃俊銘	里長	23802763		三厝里
		李宗松	里幹事	24752799#105		
		李志洋	里長	23828390		春社里
		李宗松	里幹事	24752799#105		
		廖福田	里長	22542999		黎明里
		曾澤國	里幹事	24752799#110		
		閻新懃	里長	23898296		春安里
		李宗松	里幹事	24752799#105		
		蔡奇洲	里長	24757681		豐樂里
		賴慧珠	里幹事	24752799#108		
		吳碧珣	里長	23817999		田心里
		謝文昌	里幹事	24752799#115		
		蔡保秀	里長	24731869		同心里
		謝文昌	里幹事	24752799#115		

		陳伯仲	里長	24701242		楓樹里
		李文鴻	里幹事	24752799#112		
		廖元湖	里長	22552857		三和里
		李文鴻	里幹事	24752799#112		
		蕭惠丰	里長	23849172		向心里
		林慎雯	里幹事	24752799#119		
		賴樹杉	里長	23267870		大業里
		林慎雯	里幹事	24752799#119		
		王國在	里長	24715038		文心里
		施依萍	里幹事	24752799#116		
		陳惠鈴	里長	22589818		三義里
		施依萍	里幹事	24752799#116		
		蔡德勇	里長	24792801		中和里
		林秉正	里幹事	24752799#109		
		曾　善	里長	23196709		惠中里
		謝明華	里幹事	24752799#111		
		李富堂	里長	24732789		大興里
		謝明華	里幹事	24752799#111		

		廖秀麗	里長	24791473		鎮平里
		卓佩瑩	里幹事	24752799#113		
		王宗裕	里長	24758033		大誠里
		林秉正	里幹事	24752799#109		
		游月珠	里長	24723432		大同里
		許聖良	里幹事	24752799#114		
		廖陳淑麗	里長	23801996		寶山里
		紀致安	里幹事	24752799#107		
		郭錦興	里長	23261729		溝墘里
		紀致安	里幹事	24752799#107		
防汛搶險隊	編組任務 執行內容	姓名	職務	辦公室電話	行動電話	責任區域
	緊急聯絡調度搶修廠商及防汛設備	宋國權	公用課課長	24752799#701		sonq0324@taichung.gov.tw
		賴進益	農建課課長	24752799#801		bluewings@taichung.gov.tw
		張家豪	技士	24752799#737		f146@taichung.gov.tw
		曹智堯	技士	24752799#810		nt4018@taichung.gov.tw
		施富凱	助理員	24752799#734		nt4015@taichung.gov.tw

		王茹玉	課員	24752799#814		ek10502@taichung.gov.tw
		陳榮峯	技佐	24752799#807		nt4016@taichung.gov.tw
		王彰謙	技士	24752799#809		nt4010@taichung.gov.tw
		施易伸	課員	24752799#815		nt4021@taichung.gov.tw
		程薰徵	助理員	24752799#808		nt4023@ taichung.gov.tw
		廖政南	課員	24752799#736		lcn1209@taichung.gov.tw

鄉（鎮、市、區）		臺中市南區				
災情通報專線		04-22626105　（市話傳真 22636596）				
災情員	災情查察員 任務：巡察轄管範圍，主動察覺災情	姓名	職務	辦公室電話	行動電話	責任區域
		劉靜燕	里幹事	04-22626105＃129		臺中市南區南和里、新榮里
		廖啟量	里幹事(職代)	04-22626105＃130		臺中市南區工學里、國光里
		洪淑雅	里幹事	04-22626105＃127		臺中市南區永興里、長春里
		蔡文程	里幹事(職代)	04-22626105＃138		臺中市南區和平里
		楊翔名	里幹事	04-22626105＃131		臺中市南區樹德里、江川里
		吳志章	里幹事	04-22626105＃133		臺中市南區永和里、南門里
		孫天倫	里幹事	04-22626105＃132		臺中市南區崇倫里、德義里
		趙溪涼	里幹事	04-22626105＃135		臺中市南區福興里、西川里
		陳信綸	里幹事	04-22626105＃125		臺中市南區福順里、城隍里
		吳恩福	里幹事	04-22626105＃128		臺中市南區樹義里
		廖宜謀	里幹事	04-22626105＃139		臺中市南區福平里、平和里
		林銘正	里幹事	04-22626105＃126		臺中市南區長榮里、積善里
	災情通報員 任務：通報災情予權責機關	姓名	職務	辦公室電話	行動電話	電子信箱
		吳琴子	課長	04-22626105＃101		dalia095@taichung.gov.tw
		張信鴻	課長	04-22626105＃401		s4063@taichung.gov.tw

		林育宸	課員	04-22626105＃102		s4012@taichung.gov.tw
	災情查證員 任務：確認由民眾傳播及媒體傳播災情之正確性	姓名	職務	辦公室電話	行動電話	責任區域
		劉靜燕	里幹事	04-22626105＃129		臺中市南區南和里、新榮里
		廖啟量	里幹事(職代)	04-22626105＃130		臺中市南區工學里、國光里
		洪淑雅	里幹事	04-22626105＃127		臺中市南區永興里、長春里
		蔡文程	里幹事(職代)	04-22626105＃138		臺中市南區和平里
		楊翔名	里幹事	04-22626105＃131		臺中市南區樹德里、江川里
		吳志章	里幹事	04-22626105＃133		臺中市南區永和里、南門里
		孫天倫	里幹事	04-22626105＃132		臺中市南區崇倫里、德義里
		趙溪涼	里幹事	04-22626105＃135		臺中市南區福興里、西川里
		陳信綸	里幹事	04-22626105＃125		臺中市南區福順里、城隍里
		吳恩福	里幹事	04-22626105＃128		臺中市南區樹義里
		廖宜謀	里幹事	04-22626105＃139		臺中市南區福平里、平和里
		林銘正	里幹事	04-22626105＃126		臺中市南區長榮里、積善里
防汛搶險隊	編組任務 執行內容	姓名	職務	辦公室電話	行動電話	責任區域
	緊急聯絡調度搶修廠商及防汛設備	張信鴻	課長	04-22626105＃401		臺中市南區全區
		周郁喬	技士	04-22626105＃403		臺中市南區全區
		陳瑞柱	技士	04-22626105＃402		臺中市南區全區

		賴玟妤	技佐	04-22626105＃409		臺中市南區全區
		鄭淑婷	課員	04-22626105＃408		臺中市南區全區
		黃昭穎	助理員	04-22626105＃405		臺中市南區全區
		陳振龍	課員	04-22626105＃406		臺中市南區全區
		張信鴻	課長	04-22626105＃401		臺中市南區全區
南區災害應變中心(小組)		姓名	職務	辦公室電話	行動電話	責任區域
		吳琴子	課長	04-22626105＃101		dalia095@taichung.gov.tw
		張信鴻	課長	04-22626105＃401		s4063@taichung.gov.tw
		林育宸	課員	04-22626105＃102		s4012@taichung.gov.tw

鄉（鎮、市、區）		臺中市烏日區				
災情通報專線		04-23368016 分機 160、216 傳真：04-23363190(民政課)　直線電話：04-23374438 04-23365041(農建課)　04-23385345				
災情員	災情查察員 任務：巡察轄管範圍，主動察覺災情	姓名	職務	辦公室電話	行動電話	責任區域
		廖福	里長	04-23371644		烏日里
		楊來成	里長	04-23379360		湖日里
		陳美香	里長	04-23362773		九德里
		洪炳煌	里長	04-23381177		仁德里
		楊添和	里長	04-23381432		三和里
		何聰智	里長			榮泉里
		劉枝銓	里長	04-23368009		學田里
		林東潭	里長	04-23368282		前竹里
		林榮源	里長	04-23372378		五光里
		賴信忠	里長	04-23362178		光明里
		張有城	里長	04-23353007		東園里
		陳南雄	里長	04-23352093		溪埧里
		林益凱	里長	04-23351766		螺潭里
		魏周森	里長	04-23355305		北里里

		蔡敏陽	里長	04-23354128		南里里
		顏寶玉	里長	049-2521319		溪尾里
	災情通報員 任務：通報災情予權責機關	姓名	職務	辦公室電話	行動電話	電子信箱
		陳嘉榮	區長	04-23368016-200		
		蕭坤亮	主任秘書	04-23368016-100		
		蘇天啟	民政課長	04-23368016-150		j0015@taichung.gov.tw
		林嘉瑜	農建課長	04-23368016-210		lge524@taichung.gov.tw
		黃正斌	公用課長	04-23368016-110		jb026@wujihtcc.gov.tw
		陳昭凱	秘書室主任	04-23368016-320		chenck@wujihtcc.gov.tw
		莊村田	社會課長	04-23368016-130		tvmzddy@yahoo.com.tw
	災情查證員 任務：確認由民眾傳播及媒體傳播災情之正確性	姓名	職務	辦公室電話	行動電話	責任區域
		鄭惠鐘	技士	04-23368016-213		三和、學田、榮泉、五光、光明里
		謝正南	技士	04-23368016-216		烏日、湖日、前竹里
		張靜瑜	約僱員	04-23368016-212		東園、螺潭、溪壩、溪尾里
		黃仁柏	約僱員	04-23368016-220		九德、仁德、北里、南里里
		陳郁隆	里幹事	04-23368016-160		防災承辦
		謝正南	技士	04-23368016-216		水利業務主辦
防汛搶險隊	編組任務 執行內容	姓名	職務	辦公室電話	行動電話	責任區域

	緊急聯絡調度搶修廠商及防汛設備	許育楪	約僱員	04-23368016-217		烏日、湖日、前竹、三和、學田、榮泉等里
		黃仁柏	約僱員	04-23368016-220		九德、仁德、南里、北里、溪尾等里
		謝正南	技士	04-23368016-216		五光、光明、溪壩、東園、螺潭等里
		施棠欣	里幹事	04-23368016-166		東園、螺潭
		陳郁隆	里幹事	04-23368016-160		湖日、光明
		楊淑豔	里幹事	04-23368016-165		前竹、溪壩
		林靜玟	里幹事	04-23368016-161		三和、榮泉
		謝佳純	里幹事	04-23368016-155		九德、南里
		羅為榮	里幹事	04-23368016-163		烏日、北里
		吳燕琴	里幹事	04-23368016-162		仁德、溪尾
		陳萬樟	里幹事	04-23368016-167		學田、五光

鄉（鎮、市、區）		臺中市神岡區				
災情通報專線		04-25620841				
災情員	災情查察員 任務：巡察轄管範圍，主動察覺災情	姓名	職務	辦公室電話	行動電話	責任區域
		吳員綠	里幹事	04-25620841-178		社口里
		蕭春滿	里幹事	04-25620841-179		庄後里、北庄里
		蕭子明	里幹事	04-25620841-136		岸裡里
		黃秀玲	里幹事	04-25620841-137		三角里、神洲里
		林美玲	里幹事	04-25620841-138		、豐洲里
		甄其貴	里幹事	04-25620841-138		圳堵里、圳前里
		林芳璋	里幹事	04-25620841-135		神岡里、溪洲里
		林品均	里幹事	04-25620841-135		社南里、庄前里
		林采華	里幹事	04-25620841-137		大社里
		劉明勉	里幹事	04-25620841-139		山皮里、新庄里
	災情通報員 任務：通報災情予權責機關	姓名	職務	辦公室電話	行動電話	電子信箱
		郭睿騰	課長	04-25620841-160		smallkou1976@taichung.gov.tw
		楊逸錫	技士	04-25620841-163		taan240@taichung.gov.tw
		張耿福	業務助理	04-25620841-162		d06211@taichung.gov.tw

		姓名	職務	辦公室電話	行動電話	責任區域
	災情查證員 任務：確認由民眾傳播及媒體傳播災情之正確性	曾雯婕	約僱員	04-25620841-167		神岡里、圳堵里、豐洲里、溪洲里
		簡秀慧	約僱員	04-25620841-164		山皮里、新庄里、社口里、北庄里
		李柏壯	技士	04-25620841-161		庄前里、圳前里、大社里、三角里
		陳薏瑤	技佐	04-25620841-168		社南里、神洲里、庄後里、岸裡里
防汛搶險隊	編組任務 執行內容	姓名	職務	辦公室電話	行動電話	電子信箱
	緊急聯絡調度搶修廠商及防汛設備	郭睿騰	課長	04-25620841-160		smallkou1976@taichung.gov.tw
		楊逸錫	技士	04-25620841-163		taan240@taichung.gov.tw
		張耿福	業務助理	04-25620841-162		d06211@taichung.gov.tw

鄉（鎮、市、區）		臺中市梧棲區				
災情通報專線		04-26564311				
災情員	災情查察員 任務：巡察轄管範圍，主動察覺災情	姓名	職務	辦公室電話	行動電話	責任區域
		余秉宥	課長	04-26564311 轉 140		梧棲區全區
		林志寶	技士	04-26564311 轉 146		梧棲區臺灣大道以南
		吳宜芬	課員	04-26564311 轉 144		梧棲區臺灣大道以北
	災情通報員 任務:通報災情予權責機關	姓名	職務	辦公室電話	行動電話	電子信箱
		余秉宥	課長	04-26564311 轉 140		tu017w@taichung.gov.tw
		林志寶	技士	04-26564311 轉 146		arowjanes@taichung.gov.tw
		吳宜芬	課員	04-26564311 轉 144		charies@taichung.gov.tw
	災情查證員 任務:確認由民眾傳播及媒體傳播災情知正確性	姓名	職務	辦公室電話	行動電話	責任區域
		余秉宥	課長	04-26564311 轉 140		梧棲區全區
		林志寶	技士	04-26564311 轉 146		梧棲區臺灣大道以南
		吳宜芬	課員	04-26564311 轉 144		梧棲區臺灣大道以北

	編組任務 執行內容	姓名	職務	辦公室電話	行動電話	責任區域
防汛搶險隊	緊急聯絡調度搶修廠商及防汛設備	余秉宥	課長	04-26564311 轉 140		梧棲區全區
		林志寶	技士	04-26564311 轉 146		梧棲區臺灣大道以南
		吳宜芬	課員	04-26564311 轉 144		梧棲區臺灣大道以北

清水區	臺中市清水區				
災情通報專線	電話：04- 26270151　　傳真：　04-26270162				
	姓名	職務	辦公室電話	行動電話	責任區域
災情查察員 任務：巡察轄管範圍，主動察覺災情	洪敏哲	臨江里長	04-26263583		里內
	陳意和	武鹿里長	04-26282651		里內
	陳山林	海濱里長	04-26264005		里內
	洪水家	樣榔里長	04-26584886		里內
	洪曜南	高西里長	04-26113836		里內
	蔡樹源	技士	04-26270151#408		全區
	王友源	技士	04-26270151*406		全區
	陳銘得	技士	04-26270151*405		全區
	王心怡	技士	04-26270151*407		全區
	蔡麗櫻	業務助理	04-26270151*402		全區
	紀麗英	業務助理	04-26270151*413		全區
	王姿尹	業務助理	04-26270151*403		全區
	蔡明樺	業務助理	04-26270151*409		全區
	姓名	職務	辦公室電話	行動電話	電子信箱
災情通報員 任務：通報災情予權責機關	蔡慶生	區長	04-26270151 轉 101.102		atchg0018@taichung.gov.tw
	顏貽啟	主任秘書	04-26270151 轉 118		qr0001@taichung.gov.tw
	蔡篤鍵	民政課長	04-26270151 轉 201		
	林坤政	公建課長	04-26270151 轉 401		m28212@taichung.gov.tw
	姓名	職務	辦公室電話	行動電話	責任區域

鄉（鎮、市、區）		臺中市新社區				
災情通報專線		TEL:04-25822750、04-25810323；FAX:04-25810846、04-25820511				
災情員	災情查察員 任務：巡察轄管範圍，主動察覺災情	姓名	職務	辦公室電話	行動電話	責任區域
		潘家文	里幹事	04-25811111#118		新社里 月湖里
		黃鈺程	里幹事	04-25811111#120		協成里 大南里
		林岳保	里幹事	04-25811111#119		福興里
		黃仲林	里幹事	04-25811111#183		東興里 慶西里
		林金郎	里幹事	04-25811111#129		崑山里
		楊竣隆	里幹事	04-25811111#126		復盛里 中正里
		廖駿橋	里幹事	04-25811111#122		中和里
		邱月秋	里幹事	04-25811111#121		中興里 永源里
	災情通報員 任務:通報災情予權責機關	姓名	職務	辦公室電話	行動電話	電子信箱
		劉志恭	農業及建設課課長	04-25810323		xinshe42@taichung.gov.tw
		黃旭昇	課員	04-25822750		Xinshe66@taichung.gov.tw
		郭家銘	技士	04-25810323		xinshe56@taichung.gov.tw
	災情查證員 任務:確認由民眾傳播	姓名	職務	辦公室電話	行動電話	責任區域
		郭家銘	技士	04-25810323		全區機動派往查證

	及媒體傳播災情之正確性	吳宜霖	技士	04-25810323		
		林振登	業務助理	04-25810323		
防汛搶險隊	編組任務 執行內容	姓名	職務	辦公室電話	行動電話	責任區域
	緊急聯絡調度搶修廠商及防汛設備、巡查河川及協助沙包發放	林振登	業務助理	04-25810323		緊急聯絡調度搶修廠商
		郭家銘	技士	04-25810323		緊急聯絡防汛設備廠商
		賴仁義	工班	04-25810323		巡查食水嵙溪、矮山坑溪、大甲溪流域
		詹前勳	工班	04-25810323		巡查中和里(抽藤坑溪、大甲溪)
		劉文增	工班	04-25810323		巡查福興里(麻竹坑溪、大甲溪)

鄉（鎮、市、區）		臺中市潭子區				
災情通報專線		04-25331160				
災情員	災情查察員 任務：巡察轄管範圍，主動察覺災情	姓名	職務	辦公室電話	行動電話	責任區域
		陳明輝	課長	04-25388699#2200		潭子區市區道路及排水
		賴鵬仁	技士	04-25388699#2207		潭子區市區道路及排水
		江文藝	課長	04-25388699#1200		潭子區山坡地區
		李凱瀚	技士	04-25388699#1201		潭子區山坡地區
	災情通報員 任務：通報災情予權責機關	姓名	職務	辦公室電話	行動電話	E-mail
		戴金素	課長	04-25388699#2100		f58209@taichung.gov.tw
		何欣諭	辦事員	04-25388699#2107		f04869@taichung.gov.tw
		江文藝	課長	04-25388699#1200		tanzih15@taichung.gov.tw
		李凱瀚	技士	04-25388699#1201		lb2210@taichung.gov.tw
		陳明輝	課長	04-25388699#2200		f10091@taichung.gov.tw
		賴鵬仁	技士	04-25388699#2207		d76@taichung.gov.tw
	災情查證員 任務：確認由民眾傳	姓名	職務	辦公室電話	行動電話	責任區域
		陳明輝	課長	04-25388699#2200		潭子區市區道路及排水

	播及媒體傳播災情之正確性	賴鵬仁	技士	04-25388699#2207		潭子區市區道路及排水
		江文藝	課長	04-25388699#1200		潭子區山坡地區
		李凱瀚	技士	04-25388699#1201		潭子區山坡地區
防汛搶險隊	編組任務 執行內容	姓名	職務	辦公室電話	行動電話	責任區域
	緊急聯絡調度搶修廠商及防汛設備	賴鵬仁	技士	04-25388699#2207		潭子區市區道路及排水
		李凱瀚	技士	04-25388699#1201		潭子區山坡地區
		何欣諭	辦事員	04-25388699#2107		潭子區清潔隊及軍方部隊

鄉（鎮、市、區）		臺中市龍井區				
災情通報專線		04-26352411				
災情員	災情查察員 任務：巡察轄管範圍，主動察覺災情	姓名	職務	辦公室電話	行動電話	責任區域
		陳惠珍	技士	04-26352411		龍井區轄內
		廖建鑫	技士	04-26352411		龍井區轄內
		涂富鈞	技士	04-26352411		龍井區轄內
		楊耘嘉	技佐	04-26352411		龍井區轄內
		陳俊瀛	技工	04-26352411		龍井區轄內
		陳妍婕	約僱員	04-26352411		龍井區轄內
	災情通報員 任務：通報災情予權責機關	姓名	職務	辦公室電話	行動電話	電子信箱
		謝明俊	課長	04-26352411		frank7641@taichung.gov.tw
		陳盈雯	約僱員	04-26352411		penny0911@taichung.gov.tw
		陳妍婕	約僱員	04-26352411		sky1227@taichung.gov.tw
		紀雅晴	課員	04-26352411		a9466@taichung.gov.tw
	災情查證員 任務：確認由民眾傳播	姓名	職務	辦公室電話	行動電話	責任區域
		林瑞琳	約僱員	04-26352411		龍井區轄內

	及媒體傳播災情知正確性	黃碧芬	約僱員	04-26352411		龍井區轄內
		江珮珊	約僱員	04-26352411		龍井區轄內
防汛搶險隊	編組任務執行內容	姓名	職務	辦公室電話	行動電話	責任區域
	緊急聯絡調度搶修廠商及防汛設備	陳惠珍	技士	04-26352411		龍井區轄內
		廖建鑫	技士	04-26352411		龍井區轄內
		涂富鈞	技士	04-26352411		龍井區轄內
		楊耘嘉	技佐	04-26352411		龍井區轄內
		陳俊瀛	技工	04-26352411		龍井區轄內
		陳妍婕	約僱員	04-26352411		龍井區轄內

鄉（鎮、市、區）		臺中市豐原區				
災情通報專線		04-25222106				
災情員	災情查察員 任務：巡察轄管範圍，主動察覺災情	姓名	職務	辦公室電話	行動電話	責任區域
		陳金標	里長	04-25266262		民生里
		魏丞章	里長	04-25235204		中興里
		陳麗鳳	里長	04-25289977		富春里
		魏明標	里長	04-25269003		陽明里

		胡慧玲	里長	04-25267398		東勢里
		洪源隆	里長	04-25204086		豐原里
		林金玉	里長	04-25240524		豐榮里
		吳令儀	里長	無		頂街里
		陳斯婷	里長	04-25235630		下街里
		林榮一	里長	04-25255129		中山里
		吳大川	里長	無		葫蘆里
		林隆源	里長	04-25367874		鎌村里
		蔣年峯	里長	04-25206773		西湳里
		張英隆	里長	04-25273281		豐西里
		陳坤湖	里長	04-25245853		圳寮里
		鄭文鑫	里長	04-25206740		豐圳里
		張鳳茹	里長	04-25246993		大湳里
		黃文亮	里長	04-25255502		北湳里
		楊國勝	里長	04-25290359		南陽里
		林清水	里長	04-25273278		北陽里
		涂力旋	里長	04-25122130		社皮里
		許全木	里長	04-25347069		三村里
		徐倍基	里長	04-25293100		田心里

		劉瑞銓	里長	04-25273282		豐田里
		羅茂榮	里長	04-25273279		西安里
		張德勳	里長	04-25273283		東陽里
		黃英瑜	里長	04-25273284		中陽里
		唐志勇	里長	04-25250968		東湳里
		陳文啓	里長	04-25273274		朴子里
		王建清	里長	04-25280949		西勢里
		謝見忠	里長	04-25132523		南村里
		劉南村	里長	04-25221845		南田里
		劉玉玲	里長	04-25130778		南嵩里
		高銘傳	里長	04-25220938		翁明里
		連佳振	里長	04-25132005		翁子里
		吳安修	里長	04-25273285		翁社里
	災情通報員 任務：通報災情予權責機關	姓名	職務	辦公室電話	行動電話	電子信箱
		陳華恩	課長	04-25252191		che666@taichung.gov.tw
		林溢琦	視導	04-25252191		F112@taichung.gov.tw
		張婉瑩	視導	04-25252191		winnie0927@taichung.gov.tw
		陳義東	技士	04-25252191		F123@taichung.gov.tw
		莊棓琪	技士	04-25252191		F124@taichung.gov.tw

		吳仲凱	技士	04-25252191		sy101jh20013@taichung.gov.tw
		李振昌	技士	04-25252191		f104@taichung.gov.tw
		傅政樺	技士	04-25252191		super0212@taichung.gov.tw
		謝書弘	技佐	04-25252191		mickairu@taichung.gov.tw
		鄭伊婷	業務助理	04-25252191		becky87124@taichung.gov.tw
		張子強	業務助理	04-25252191		ff133@taichung.gov.tw
	災情查證員 任務：確認由民眾傳播及媒體傳播災情知正確性	姓名	職務	辦公室電話	行動電話	責任區域
		陳華恩	課長	04-25252191		豐原區轄內
		林溢琦	視導	04-25252191		豐原區轄內
		張婉瑩	視導	04-25252191		豐原區轄內
		陳義東	技士	04-25252191		豐原區轄內
		莊棓琪	技士	04-25252191		豐原區轄內
		吳仲凱	技士	04-25252191		豐原區轄內
		李振昌	技士	04-25252191		豐原區轄內
		傅政樺	技士	04-25252191		豐原區轄內

		謝書弘	技佐	04-25252191		豐原區轄內
		鄭伊婷	業務助理	04-25252191		豐原區轄內
		張子強	業務助理	04-25252191		豐原區轄內
防汛搶險隊	編組任務 執行內容	姓名	職務	辦公室電話	行動電話	責任區域
	緊急聯絡調度搶修廠商及防汛設備	陳華恩	課長	04-25252191		豐原區轄內
		林溢琦	視導	04-25252191		豐原區轄內
		張婉瑩	視導	04-25252191		豐原區轄內
		陳義東	技士	04-25252191		豐原區轄內
		莊棓琪	技士	04-25252191		豐原區轄內
		吳仲凱	技士	04-25252191		豐原區轄內
		李振昌	技士	04-25252191		豐原區轄內
		傅政樺	技士	04-25252191		豐原區轄內
		謝書弘	技佐	04-25252191		豐原區轄內
		鄭伊婷	業務助理	04-25252191		豐原區轄內

		張子強	業務助理	04-25252191		豐原區轄內

鄉（鎮、市、區）		臺中市霧峰區				
災情通報專線		Tel：04-23397128　FAX：04-23309878				
		姓名	職務	辦公室電話	行動電話	責任區域
災情員	災情查察員 任務：巡察轄管範圍，主動察覺災情	洪鈺泰	課員	2330-9878#318		臺中市霧峰區
		陳姿宇	技士	2330-9878#322		臺中市霧峰區
		王奕惟	技士	2330-9878#312		臺中市霧峰區
		邱惠鈴	技士	2330-9878#313		臺中市霧峰區
		許益通	技士	2330-9878#316		臺中市霧峰區
		曾彩權	課員	2330-9878#327		臺中市霧峰區
		黃馳禹	技佐	2330-9878#323		臺中市霧峰區
		張惠娟	僱員	2330-9878#324		臺中市霧峰區
		張慧娟	業務助理	2330-9878#322		臺中市霧峰區
		陳孟妘	業務助理	2330-9878#324		臺中市霧峰區
		周秀香	課員	2330-9878#332		臺中市霧峰區
		李隆勝	技士	2330-9878#336		臺中市霧峰區
		謝昇宏	技士	2330-9878#337		臺中市霧峰區

		段昉云	技士	2330-9878#335		臺中市霧峰區
		張良智	業務助理	2330-9878#330		臺中市霧峰區
	災情通報員 任務：通報災情予權責機關	姓名	職務	辦公室電話	行動電話	電子信箱
		李銘海	區長	2330-9878#115		ntuser115@taichung.gov.tw
		陳宗祈	主任秘書	2330-9878#121		m73215@taichung.gov.tw
		陳木成	民政課課長	2330-9878#211		m12127@taichung.gov.tw
		吳嘉峰	公用課及建設課課長	2330-9878#311		ntuser126@taichung.gov.tw
		劉仕弘	農業課課長	2330-9878#331		ntuser144@taichung.gov.tw
	災情查證員	姓名	職務	辦公室電話	行動電話	責任區域
		吳嘉峰	公用課及建設課課長	2330-9878#311		臺中市霧峰區
		劉仕弘	農業課課長	2330-9878#331		臺中市霧峰區
		洪鈺泰	課員	2330-9878#318		臺中市霧峰區
		陳姿宇	技士	2330-9878#322		臺中市霧峰區
		王奕惟	技士	2330-9878#312		臺中市霧峰區
		邱惠鈴	技士	2330-9878#313		臺中市霧峰區
		許益通	技士	2330-9878#316		臺中市霧峰區

	任務：確認由民眾傳播及媒體傳播災情知正確性	曾彩權	課員	2330-9878#327		臺中市霧峰區
		黃馳禹	技佐	2330-9878#323		臺中市霧峰區
		張惠娟	僱員	2330-9878#324		臺中市霧峰區
		張慧娟	業務助理	2330-9878#322		臺中市霧峰區
		陳孟妘	業務助理	2330-9878#324		臺中市霧峰區
		周秀香	課員	2330-9878#332		臺中市霧峰區
		李隆勝	技士	2330-9878#336		臺中市霧峰區
		謝昇宏	技士	2330-9878#337		臺中市霧峰區
		段昉云	技士	2330-9878#335		臺中市霧峰區
	編組任務執行內容	姓名	職務	辦公室電話	行動電話	責任區域
防汛搶險隊	緊急聯絡調度搶修廠商及防汛設備	吳嘉峰	公用課及建設課課長	2330-9878#311		臺中市霧峰區
		劉仕弘	農業課課長	2330-9878#331		臺中市霧峰區
		洪鈺泰	課員	2330-9878#318		臺中市霧峰區
		陳姿宇	技士	2330-9878#322		臺中市霧峰區
		王奕惟	技士	2330-9878#312		臺中市霧峰區
		邱惠鈴	技士	2330-9878#313		臺中市霧峰區

		許益通	技士	2330-9878#316		臺中市霧峰區
		曾彩權	課員	2330-9878#327		臺中市霧峰區
		黃馳禹	技佐	2330-9878#323		臺中市霧峰區
		張惠娟	僱員	2330-9878#324		臺中市霧峰區
		張慧娟	業務助理	2330-9878#322		臺中市霧峰區
		陳孟妘	業務助理	2330-9878#324		臺中市霧峰區
		周秀香	課員	2330-9878#332		臺中市霧峰區
		李隆勝	技士	2330-9878#336		臺中市霧峰區
		謝昇宏	技士	2330-9878#337		臺中市霧峰區
		段昉云	技士	2330-9878#335		臺中市霧峰區

附錄6-2、河川局移動式抽水機聯絡表

編號	使用單位	存放地點	地址	連絡電話	馬力（HP）	口徑（英吋）	額訂揚程（M）	抽水量（CMS）	抽水機種類
三河-04	第三河川局	暫調南投市公所清潔隊	南投市嶺興路	049-2222110	70	12	10	0.3	自吸式
三河-05	第三河川局	暫調南投市公所清潔隊	南投市嶺興路	049-2222110	70	12	10	0.3	自吸式
三河-06	第三河川局	第三河川局監管中心	霧峰區吉峰路	04-23317588	70	12	10	0.3	自吸式
三河-07	第三河川局	第三河川局監管中心	霧峰區吉峰路	04-23317588	70	12	10	0.3	自吸式
三河-08	第三河川局	第三河川局3監管中心	霧峰區吉峰路	04-23317588	70	12	10	0.3	自吸式

備註：編號三河局-01、02、03等3台抽水機，已移撥屏東縣政府

@@@附錄 6-3、水災緊急通報資料表

機關或職稱	單位或姓名	電 話	傳 真
市長	盧秀燕		04-22291136
副市長	楊瓊瓔		04-22510445
副市長	令狐榮達		04-22209706
副市長	陳子敬		04-22599528
秘書長	黃崇典		04-22209967
副秘書長	張金釵		04-22598908
副秘書長	陳如昌		04-22598908
消防局局長	曾進財		04-23826119
警察局局長	楊淵明		04-22252393
建設局局長	陳大田		04-22290697
民政局局長	吳世瑋		04-22204414
經濟發展局局長	高禩翔		04-22248671
社會局局長	李允傑		04-22291812
衛生局局長	曾梓展		04-25278953
水利局局長	范世億		04-25151361
內政部消防署	內政部消防署勤務中心		02-81966740
內政部空中勤務總隊	勤務指揮中心		02-89127770
內政部空中勤務總隊	第二大隊第一隊		04-22983871
行政院衛生署	中區緊急醫療應變中心		04-23501110
交通部中央氣象局	臺中氣象站		04-22224551
經濟部水利署中區水資源局	緊急應變小組		04-23320484
經濟部水利署第三河川局	緊急應變小組		04-23304459
台中農田水利會	防汛小組		04-22237128
公路總局第二區養護工程處	災害緊急通報		04-23714170
公路總局第二區養護工程處	臺中工務段		04-26983123
自來水公司	第四區管理處		04-22271913
台灣電力公司	臺中區營業處		
中區區公所	區長-林忠訓		04-22266478
東區區公所	區長-陳佩玉		04-22152005

機關或職稱	單位或姓名	電 話	傳 真
西區區公所	區長-王瑞嘉		04-22255552
南區區公所	區長-洪峰明		04-22636596
北區區公所	區長-柯宏黛		04-22314025
西屯區公所	區長-陳寶雲		04-22522535
南屯區公所	區長-簡士喆		04-24732423
北屯區公所	區長-李印欽		04-24606038
霧峰區公所	區長-李銘海		04-23394349
太平區公所	區長-許貴芳		04-22780889
大里區公所	區長-鄭正忠		04-24077665
烏日區公所	區長-陳嘉榮		04-23363190
大肚區公所	區長-白峨嵋		04-26995727
龍井區公所	區長-戴燕如		04-26361915
沙鹿區公所	區長-廖財崇		04-26634124
梧棲區公所	區長-溫國宏		04-26579437
清水區公所	區長-蔡慶生		04-26270162
大安區公所	區長-周琇茹		04-26710586
大甲區公所	區長-顏金源		04-26888847
外埔區公所	區長-葉聯慶		04-26836020
后里區公所	區長-賴同一		04-25576038
神岡區公所	區長-劉汶軒		04-25611006
大雅區公所	區長-馬宗佑		04-25685237
東勢區公所	區長-翁培真		04-25883832
石岡區公所	區長-劉素幸		04-25722874
豐原區公所	區長-徐照山		04-25274411
潭子區公所	區長-林國聲		04-25384399
新社區公所	區長-林淑惠		04-25810746
和平區公所	區長-林建堂		04-25941755

附錄6-4、臺中市內抽水站位置及管理聯絡表

項次	所在位置（鄉鎮）	抽水站名稱（或工程名稱）	管理機關	水系	抽水量（CMS）	操作員	督導員	上級督導
						（聯絡方式）	（聯絡方式）	（聯絡方式）
1	烏日區	五張犁抽水站	臺中市政府水利局	樹王埤排水	10	松崗水務有限公司何阿坤站長	曾博洋幫工程司	徐瑞旻 科長
2	烏日區	中興抽水站	臺中市政府水利局	中興段排水	8	松崗水務有限公司陳雨德站長	曾博洋幫工程司	徐瑞旻 科長
3	霧峰區	后溪底抽水站	臺中市政府水利局	后溪底排水	2	松崗水務有限公司陳子明站長	曾博洋幫工程司	徐瑞旻 科長
4	烏日區	湖日抽水站	臺中市政府水利局	烏溪支線	3	松崗水務有限公司張正站長	曾博洋幫工程司	徐瑞旻 科長
5	霧峰區	車籠埤抽水站	臺中市政府水利局	車籠埤排水	8	松崗水務有限公司林健文站長	曾博洋幫工程司	徐瑞旻 科長
	合計				31			

附錄7、臺中市各區水災疏散避難圖

備註:篇幅有限，詳細資料請參閱光碟資料

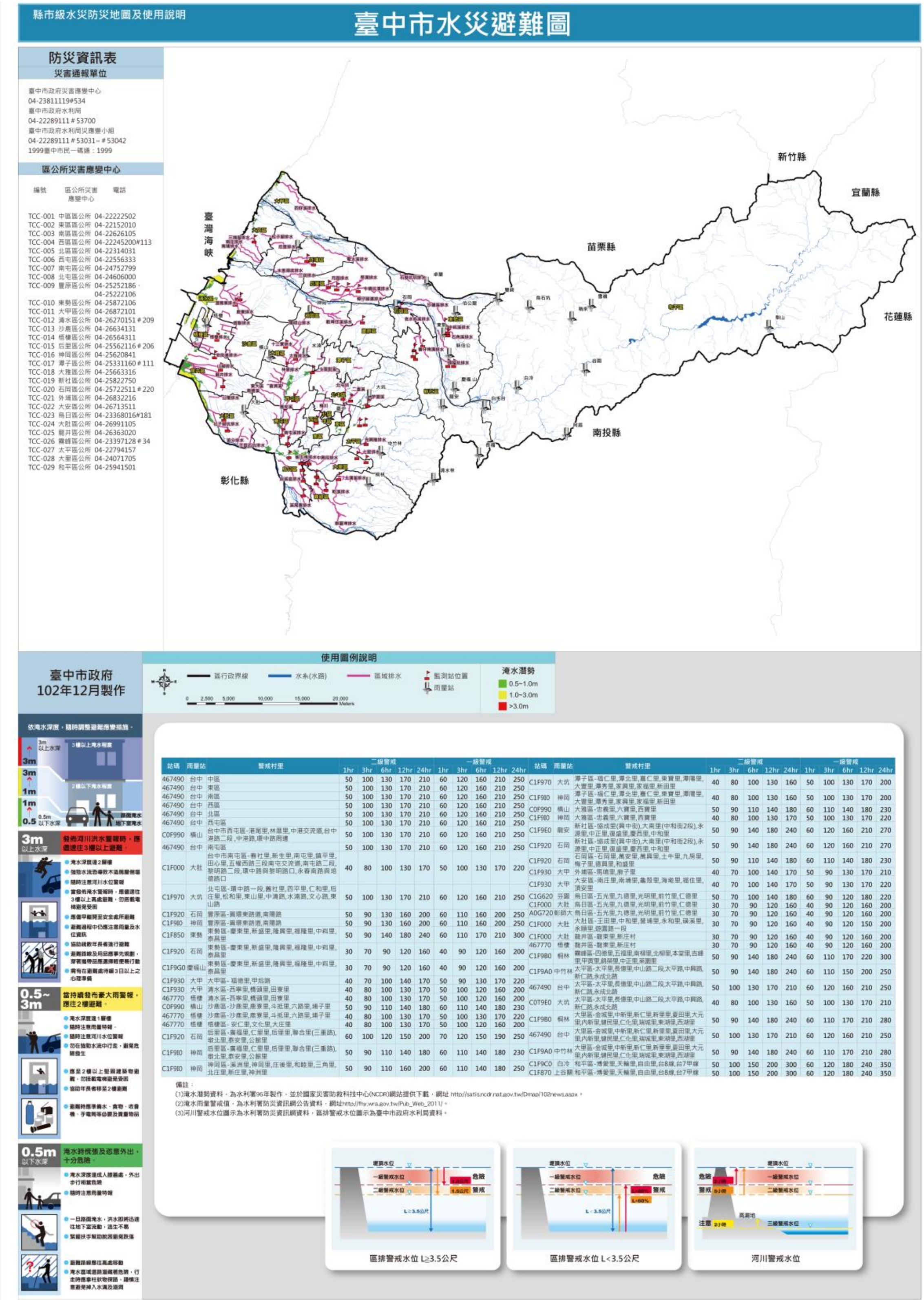

防災資訊表

災害通報單位

臺中市政府災害應變中心
04-23811119#534
臺中市政府水利局
04-22289111＃53700
臺中市政府水利局災應變小組
04-22289111＃53031~＃53042
1999臺中市民一碼通：1999

區公所災害應變中心

編號	區公所災害應變中心	電話
TCC-001	中區區公所	04-22222502
TCC-002	東區區公所	04-22152010
TCC-003	南區區公所	04-22626105
TCC-004	西區區公所	04-22245200#113
TCC-005	北區區公所	04-22314031
TCC-006	西屯區公所	04-22556333
TCC-007	南屯區公所	04-24752799
TCC-008	北屯區公所	04-24606000
TCC-009	豐原區公所	04-25252186、04-25222106
TCC-010	東勢區公所	04-25872106
TCC-011	大甲區公所	04-26872101
TCC-012	清水區公所	04-26270151＃209
TCC-013	沙鹿區公所	04-26634131
TCC-014	梧棲區公所	04-26564311
TCC-015	后里區公所	04-25562116＃206
TCC-016	神岡區公所	04-25620841
TCC-017	潭子區公所	04-25331160＃111
TCC-018	大雅區公所	04-25663316
TCC-019	新社區公所	04-25822750
TCC-020	石岡區公所	04-25722511＃220
TCC-021	外埔區公所	04-26832216
TCC-022	大安區公所	04-26713511
TCC-023	烏日區公所	04-23368016#181
TCC-024	大肚區公所	04-26991105
TCC-025	龍井區公所	04-26363020
TCC-026	霧峰區公所	04-23397128＃34
TCC-027	太平區公所	04-22794157
TCC-028	大里區公所	04-24071705
TCC-029	和平區公所	04-25941501

臺中市政府
102年12月製作

依淹水深度，隨時調整避難應變措施。

3m以上水深：發佈河川洪水警報時，應儘速往3樓以上避難。
- 淹水深度達2層樓
- 強勁水流恐導致木造房屋倒塌
- 隨時注意河川水位警報
- 當發佈淹水警報時，應儘速往3樓以上高處避難，勿搭載電梯避免受困
- 應儘早離開至安全處所避難
- 避難過程中仍應注意雨量及水位資訊
- 協助銀髮年長者進行避難
- 避難路線及用品應事先規劃，穿著攜帶品應選擇輕便易行動
- 需有在避難處待命3日以上之心理準備

0.5~3m：當持續發布豪大雨警報，應往2樓避難。
- 淹水深度達1層樓
- 隨時注意雨量特報
- 隨時注意河川水位警報
- 勿在強勁水流中行走，避免危險發生
- 應至2樓以上堅固建築物避難，勿搭載電梯避免受困
- 協助年長者移至2樓避難
- 避難時應準備水、食物、收音機、手電筒等必要及貴重物品

0.5m以下水深：淹水時慌張及恣意外出，十分危險。
- 淹水深度達成人膝蓋處，外出步行相當危險
- 隨時注意雨量特報
- 一旦路面淹水，洪水即將迅速往地下室流動，逃生不易
- 緊握扶手幫助脫困避免跌落
- 避難路線應往高處移動
- 淹水區域道路潛藏著危險，行走時應拿柱狀物探路，謹慎注意避免掉入水溝及溝洞

站碼	雨量站	警戒村里	二級警戒 1hr	3hr	6hr	12hr	24hr	一級警戒 1hr	3hr	6hr	12hr	24hr
467490	台中	中區	50	100	130	170	210	60	120	160	210	250
467490	台中	東區	50	100	130	170	210	60	120	160	210	250
467490	台中	南區	50	100	130	170	210	60	120	160	210	250
467490	台中	西區	50	100	130	170	210	60	120	160	210	250
467490	台中	北區	50	100	130	170	210	60	120	160	210	250
467490	台中	西屯區	50	100	130	170	210	60	120	160	210	250
C0F990	橫山	台中市西屯區-港尾里,林厝里,中港交流道,台中港路二段,中港路,環中路周邊	50	100	130	170	210	60	120	160	210	250
467490	台中	南屯區	50	100	130	170	210	60	120	160	210	250
C1F000	大肚	台中市南屯區-春社里,新生里,南屯里,鎮平里,田心里,五權西路三段南屯交流道,南屯路二段,黎明路二段,環中路與黎明路口,永春南路與培德路口	40	80	100	130	170	50	100	130	170	220
C1F970	大坑	北屯區-環中路一段,舊社里,四平里,仁和里,后庄里,松和里,東山里,中清路,水湳路,文心路,東山路	50	100	130	170	210	60	120	160	210	250
C1F920	石岡	豐原區-圓環東路頭,南陽路	50	90	130	160	200	60	110	160	200	250
C1F9I0	神岡	豐原區-圓環東路頭,南陽路	50	90	130	160	200	60	110	160	200	250
C1F850	東勢	東勢區-慶東里,新盛里,隆興里,福隆里,中寧里,泰昌里	50	90	140	180	240	60	110	170	210	300
C1F920	石岡	東勢區-慶東里,新盛里,隆興里,福隆里,中寧里,泰昌里	30	70	90	120	160	40	90	120	160	200
C1F9G0	慶福山	東勢區-慶東里,新盛里,隆興里,福隆里,中寧里,泰昌里	30	70	90	120	160	40	90	120	160	200
C1F930	大甲	大甲區-福德里,甲后路	40	70	100	140	170	50	90	130	170	220
C1F930	大甲	清水區-西寧里,橋頭里,田寮里	40	80	100	130	170	50	100	120	160	200
467770	梧棲	清水區-西寧里,橋頭里,田寮里	40	80	100	130	170	50	100	120	160	200
C0F990	橫山	沙鹿區-沙鹿里,鹿寮里,斗抵里,六路里,埔子里	50	90	110	140	180	60	110	140	180	230
467770	梧棲	沙鹿區-沙鹿里,鹿寮里,斗抵里,六路里,埔子里	40	80	100	130	170	50	100	130	170	220
467770	梧棲	梧棲區-安仁里,文化里,大庄里	40	80	100	130	170	50	100	120	160	200
C1F920	石岡	后里區-廣福里,仁里里,后里里,聯合里(三重路),墩北里,泰安里,公館里	60	100	120	150	200	70	120	150	190	250
C1F9I0	神岡	后里區-廣福里,仁里里,后里里,聯合里(三重路),墩北里,泰安里,公館里	50	90	110	140	180	60	110	140	180	230
C1F9I0	神岡	神岡區-溪洲里,神岡里,庄後里,和睦里,三角里,北庄里,新庄里,神洲里	50	90	110	160	200	60	110	140	180	250

站碼	雨量站	警戒村里	二級警戒 1hr	3hr	6hr	12hr	24hr	一級警戒 1hr	3hr	6hr	12hr	24hr
C1F970	大坑	潭子區-福仁里,潭北里,嘉仁里,東寶里,潭陽里,大豐里,潭秀里,家興里,家福里,新田里	40	80	100	130	160	50	100	130	170	200
C1F9I0	神岡	潭子區-福仁里,潭北里,嘉仁里,東寶里,潭陽里,大豐里,潭秀里,家興里,家福里,新田里	40	80	100	130	160	50	100	130	170	200
C0F990	橫山	大雅區-忠義里,六寶里,西寶里	50	90	110	140	180	60	110	140	180	230
C1F9I0	神岡	大雅區-忠義里,六寶里,西寶里	40	80	100	130	170	50	100	130	170	220
C1F9E0	龍安	新社區-協成里(興中街),大南里(中和街2段),永源里,中正里,復盛里,慶西里,中和里	50	90	140	180	240	60	120	160	210	270
C1F920	石岡	新社區-協成里(興中街),大南里(中和街2段),永源里,中正里,復盛里,慶西里,中和里	50	90	140	180	240	60	120	160	210	270
C1F920	石岡	石岡區-石岡里,萬安里,萬興里,土牛里,九房里,梅子里,德興里,和盛里	50	90	110	140	180	60	110	140	180	230
C1F930	大甲	外埔區-馬鳴里,廍子里	40	70	100	140	170	50	90	130	170	210
C1F930	大甲	大安區-南庄里,南埔里,龜殼里,海墘里,福住里,頂安里	40	70	100	140	170	50	90	130	170	220
C1G620	芬園	烏日區-五光里,九德里,光明里,前竹里,仁德里	50	70	100	140	180	60	90	120	180	220
C1F000	大肚	烏日區-五光里,九德里,光明里,前竹里,仁德里	30	70	90	120	160	40	90	120	160	200
A0G720	彰師大	烏日區-五光里,九德里,光明里,前竹里,仁德里	30	70	90	120	160	40	90	120	160	200
C1F000	大肚	大肚區-王田里,中和里,營埔里,永和里,磺溪里,永順里,遊園路一段	30	70	90	120	160	40	90	120	150	200
C1F000	大肚	龍井區-龍東里,新庄村	30	70	90	120	160	40	90	120	160	200
467770	梧棲	龍井區-龍東里,新庄村	30	70	90	120	160	40	90	120	160	200
C1F9B0	桐林	霧峰區-四德里,五福里,南柳里,北柳里,本堂里,吉峰里,甲寅里,錦榮里,中正里,萊園里	50	90	140	180	240	60	110	170	220	300
C1F9A0	中竹林	太平區-太平里,長億里,中山路二段,太平路,中興路,新仁路,永成北路	50	90	140	180	240	60	110	150	200	250
467490	台中	太平區-太平里,長億里,中山路二段,太平路,中興路,新仁路,永成北路	50	100	130	170	210	60	120	160	210	250
C0T9E0	大坑	太平區-太平里,長億里,中山路二段,太平路,中興路,新仁路,永成北路	40	80	100	130	160	50	100	130	170	210
C1F9B0	桐林	大里區-金城里,中新里,新仁里,新里里,夏田里,大元里,內新里,健民里,仁化里,瑞城里,東湖里,西湖里	50	90	140	180	240	60	110	170	210	280
467490	台中	大里區-金城里,中新里,新仁里,新里里,夏田里,大元里,內新里,健民里,仁化里,瑞城里,東湖里,西湖里	50	100	130	170	210	60	120	160	210	250
C1F9A0	中竹林	大里區-金城里,中新里,新仁里,新里里,夏田里,大元里,內新里,健民里,仁化里,瑞城里,東湖里,西湖里	50	90	140	180	240	60	110	170	210	280
C1F9C0	白冷	和平區-博愛里,天輪里,自由里,台8線,台7甲線	50	100	150	200	300	60	120	180	240	350
C1F870	上谷關	和平區-博愛里,天輪里,自由里,台8線,台7甲線	50	100	150	200	300	60	120	180	240	350

備註：
(1)淹水潛勢資料，為水利署96年製作，並於國家災害防救科技中心(NCDR)網站提供下載，網址 http://satis.ncdr.nat.gov.tw/Dmap/102news.aspx。
(2)淹水雨量警戒值，為水利署防災資訊網公告資料，網址http://fhy.wra.gov.tw/Pub_Web_2011/。
(3)河川警戒水位圖示為水利署防災資訊網資料，區排警戒水位圖示為臺中市政府水利局資料。

區排警戒水位 L≧3.5公尺

區排警戒水位 L<3.5公尺

河川警戒水位

附錄8、臺中市轄內水災避難據點位置表

區	避難所名稱	地址	聯絡	聯絡電話	收容數
中區	光復國小3樓禮堂	中區三民路2段148號	邱慧怡		270
	中區區公所6樓禮堂	中區成功路300號6樓	江怡萱		170
西區	臺中市西區區公所	臺中市西區平和里金山路11號	徐子加		50
	臺中市西區和龍民龍聯合里活動中心	臺中市西區民龍里西屯路一段169號	廖文琳		50
	臺中市西區中正國民小學	臺中市西區民龍里英才路423號	蘇玉鈴		1355
	臺中市西區忠明國民小學	臺中市西區忠誠里臺灣大道二段556號	楊家豪		2700
	臺中市西區忠明高級中學	臺中市西區忠明里博館路166號	黃于芳		2400
	臺中市西區忠信國民小學	臺中市西區公民里林森路155號	王佩君		850
	臺中市西區大勇國民小學	臺中市西區吉龍里忠明南路515號	張素娥		970
	臺中市西區萬壽公園	臺中市西區公正里大墩路旁向上路與向上南路間	黃則憲		3550
	臺中市西區東興公園	臺中市西區公平里東興路三段與大業路口	許瑜云		2250
	臺中市立向上國民中學-操場	臺中市西區双龍里美村路一段389號	吳佳澤		1500
	臺中市西區忠孝國民小學	臺中市西區三民里三民路一段171號	陳建宏		1250
南區	臺中市南區聯合辦公大樓	南區南和里工學路72號5樓	南區區公所		61
	崇仁活動中心	南區柳川西路1段59號	南區區公所		100
	中興活動中心	南區復新街89號	南區區公所		50
	臺中市立圖書館南區分館	南區五權南路335號	臺中市立圖書館南區分館		57
	四育國中四育館 四育國中操場	南區福平里復興路二段152號	南區四育國中		154
	和平國小和平館 和平國小操場	南區和平里復興路二段57號	南區和平國小		193
	臺中高工體育館 臺中高工操場	南區永興里高工路191號	南區台中高工		500
	崇倫國中崇倫堂 崇倫國中操場	南區忠明南路653號	南區崇倫國中		133
	大慶活動中心	南區德富路100號	南區區公所		30

區	避難所名稱	地址	聯絡	聯絡電話	收容數
	國光國小國光堂 國光國小操場	南區國光路 261 號	南區國光國小		227
	樹義國小樂群樓 樹義國小操場	南區福田路 11 號	南區樹義國小		103
	崇倫公園	南區忠明南路與南屯路交叉口	臺中市政府建設局公園管理科		0
	新榮公園	新華街與學府路 147 巷交叉口	臺中市政府建設局公園管理科		0
	健康公園	南區忠明南路與五權南路交叉口	台中市府建設局公園管理科		0
	信義國小信義館 信義國小操場	南區五權南路 325 號	南區信義國小		460
西屯區	西屯區公所	西屯區市政北二路 386 號	社會課王龍貴課長		372
	何安里活動中心	西屯區四川路 120 號	何唐文玲		405
	何南、何成里聯合活動中心	大墩十七街 88 號 3 樓	田貴玉		364
	何福、何德里聯合活動中心	河南路一段 125 號	何淑玲		380
	何源里活動中心	漢成街 152 號	彭琴安		150
	福安地區各里聯合活動中心	中工三路 199 號 2、3 樓	李鳳珍		290
	大福社區活動中心	西屯區長安路二段 158 號	高信增		165
	鵬程里活動中心	逢大路 65 號	陳文聿		95
西屯區	西安、西墩、至善里聯合活動中心	光明路 160 號	張長瑞		180
	至善國中(至善館、操場)	青海路二段 308 號	陳畊綸		2179
	中山國中操場	寧夏路 179 號	林永森		1375
	福科國中(操場、籃球場)	福林里福林路 333 號	余俊輝		1542
	漢口國中操場	漢口路一段 54 之 1 號	朱春蓉		1650
	國安國小 (新大樓活動中心、操場)	永安里國祥街 1 號	蔡翠玲		1509
	上石國小(活動中心、操場)	西屯路二段上石南六巷 25 號	王翠津		1885
	永安國小(永安館、操場)	福安里西屯路三段 133 號	蔡子佳		1954
	上安國小(活動中心、操場)	至善里上安路 156 號	王鐸		889
	長安國小(操場跑道)	何仁里櫻花路 18 號	曾國堯		242

區	避難所名稱	地址	聯絡	聯絡電話	收容數
	惠來國小(三期活動中心、操場)	惠來里文中路 168 號	李楠崇		505
	泰安國小(育才堂、操場)	港尾里環中路二段 368 號	蘇國鎮		1944
	大鵬國小綜合球場	大鵬里中平路 268 號	葉懷祖		500
	協和國小(學生活動中心、操場)	協和里安和路 99 號	任純誼		1732
	東海國小(操場、籃球場)	福聯里國際街 75 號	蔡幸芬		432
南屯區	南屯區公所	永春東路 679 號 4 樓	南屯區公所		50
	大新活動中心	大墩 11 街 64 號 3 樓	大新活動中心		150
	大同里活動中心	大墩 6 街 161 號 3 樓	大同里活動中心		100
	永定里社區活動中心	南美街 70 號	永定里社區活動中心		60
	楓樹里兒童青少年活動中心	楓樹西街 200 號	楓樹里兒童青少年活動中心		50
	春社里活動中心	忠勇路 23 之 12 號 2.3 樓	春社里活動中心		200
	惠智公園管理室	大墩 11 街 518 號 1.2 樓	惠智公園管理室		50
	田新公園管理室	大墩 6 街 319 巷 41 號	田新公園管理室		50
	南屯里活動中心	萬和路一段 50 號	南屯里活動中心		60
	黎明里活動中心	干城街 150 號	黎明里活動中心		60
	永春國小活動中心、操場	永春東路 288 號	永春國小		1750
	南屯國小五育館、操場	黎明路一段 968 號	南屯國小		2100
	何南、何成里聯合活動中心	何成里大墩十七街 88 號 3 樓	何南、何成里聯合活動中心		364
	萬和國中活動中心、操場	永春東路 885 號	萬和國中活動中心、操場		1200
東區	東區區公所	長福路 245 號	洪榮吉		300
	進德國小	進化路 135 號	陳俊郎		200
	大智國小	大智路 359 號	何冠緯		200
北屯區	北屯區公所六樓禮堂	北屯區仁和里崇德路三段 10 號	張鈞皓		350
	青少年活動中心	安順東五街 13 號	謝秋和		206
	大德公園管理室（1、2 樓）	北屯區大德里平德路 3 號	李必勝		550

區	避難所名稱	地址	聯絡	聯絡電話	收容數
	平順里、平心里、平福里活動中心（3 樓）	旅順路二段 78 號三樓	盧德塗		237
	舊社公園活動中心（1、2 樓、室外）	北屯區松勇里松竹路 2 段 59 巷 5 號	蘇振輝		1580
	瀋陽公園管理室（活動中心 1、2 樓）	北屯區水湳里瀋陽北路 21 號	陳昭中		620
	大坑國小 1.2 樓教室、操場	北屯區大坑里東山路二段 112 號	郭家如		625
	臺中市立東山高級中學禮堂、操場	北屯區水景里景賢六路 200 號	張宇嘉		770
	中台科技大學羽球館	廍子路 666 號	王警宇組長		150
	后庄社區活動中心	庄內巷 11-1 號	張瓊月		80
	軍功里活動中心	26 鄰軍和街 123 號	張協		117
北屯區	四民里仁和里仁美里同榮里聯合活動中心室內、室外	16 鄰豐樂一街 78 號	林國田		1250
	四張犁國民中學（活動中心、操場）	后庄路 699 號	廖惇斌		910
	北新國民中學（操場）	柳陽東街 180 號	許人霽組長		1000
	大德國民中學（操場）	雷中街 2-23 號	陳維新		825
	崇德國民中學（崇德館、操場）	崇德路二段 227 號	徐國勝事務組長		1566
	東光國民小學（活動中心、操場）	東光路 926 號	蔣東霖		1631
	四維國民小學（活動中心）	40654 臺中市北屯區文心路四段 956 號	賴致仰		304
	僑孝國民小學（活動中心）	40654 臺中市北屯區北屯路 435 號	黃俊傑總務主任		496
	逢甲國民小學（操場、校舍頂樓）	北坑巷 60 號	廖傳結主任		483
	文昌國民小學（活動中心-弘文堂、操場）	40652 臺中市北屯區昌平路一段 91 號	陳育軒主任		1422
	陳平國民小學（地下活動中心）	陳平路 58 號	許慶昌		443
	松竹國民小學（勁竹及松青樓地下室）	昌平路二段 12 號	林千惠		643
	建功國民小學（地下室停車場）	軍和街 43 號	葉一明		575
	仁愛國民小學（操場）	四平路 71 號	陳冠旭事務組長		1000
	新興國民小學（禮堂、操場）	新興路 20 號	高湘玉		773
	仁美國民小學（地下室、活動中心、操場）	崇德路三段 568 號	張姿雯		2421
	四張犁國民小學（操場）	后庄路 910 號	彭文貴		1209
	軍功國民小學（禮堂、操場）	軍福十三路 300 號	林昆達		1698
	北屯國民小學（禮堂、操場）	進化北路 2 號	吳東洋		2250

區	避難所名稱	地址	聯絡	聯絡電話	收容數
	文心國民小學（禮堂、操場）	文心路四段 575 號	紀帆豈主任		950
	臺中市立三光國民中學（禮堂、操場）	三光一街 77 號	呂志成		2235
大甲區	長青活動中心	大甲區水源路 167 號	盧慶德		525
	大甲高中活動中心	大甲區中山路一段 720 號	盧慶德		598
	大甲國小禮堂	大甲區育德路 233 號	盧慶德		240
	大甲國中活動中心	大甲區育英路 186 號	盧慶德		491
	文武國小體育教室	大甲區文曲路 61 號	盧慶德		118
	文昌國小戶外空地	大甲區育德路 211 號	盧慶德		413
	大甲高工活動中心	大甲區開元路 71 號	盧慶德		496
	日南國小禮堂	大甲區中山路二段 568 號	盧慶德		99
	日南國中體育館	大甲區中山路二段 69-11 號	盧慶德		539
	華龍國小戶外空地	大甲區工二路 1 號	盧慶德		2702
	西岐國小有晴館	大甲區順帆路 96 號	盧慶德		280
大安區	大安國小	大安區中山南路 296 號	黃為德		369
	海墘國小	大安區大安港路 1100 號	王勝宗		990
大安區	大安國中	大安區大安港路 691 號	陳富國		700
	永安國小	大安區東西四路 252 號	謝綢		300
	三光國小	大安區龜殼里中松路 297 號	洪誌敬		300
	大安區公所禮堂	大安區中庄里中山南路 356 號	楊宗富		60
	老人文康活動中心	大安區中庄里興安路 376 號	蔡吉晉		50
大肚區	王田社區活動中心	432 台中市大肚區王田里興和路 314 號	孫清海里長		160
	大肚區追分國小	臺中市大肚區福山村沙田路一段 364 號	校長 賴如足		300
	大肚區中和社區活動中心	大肚區中和里南榮路 299 號	林利良里長		120
	大肚區營埔社區活動中心	大肚區營埔里營埔二街 52 號	楊宗吉里長		100
	社腳里社區活動中心	台中市大肚區社腳里沙田路一段 774 巷 21 號之 80	陳榮銀里長		180
	新興里社區活動中心	台中市大肚區新興里沙田路二段 132 巷 43 弄 37 號	林華龍里長		100

區	避難所名稱	地址	聯絡	聯絡電話	收容數
	大肚區大肚國小	大肚區大肚里華山路77號	校長 陳淑華		450
	大肚區公所	大肚區大肚里沙田路2段646號	陳崇文課長		120
	大肚區大道國中	台中市大肚區大東里仁德路60號	校長 柯瓊華		400
	頂街社區活動中心	台中市大肚區頂街里沙田路三段244巷9號	陳武徹里長		180
	大肚區山陽國小	大肚區山陽里榮華街630號	校長 王派仁		300
	大肚區永順國小	台中市大肚區永順里文昌路二段586號	校長 陳淑銘		300
	成功里社區活動中心	台中市大肚區成功里文昌路三段301	陳新座里長		120
	山陽社區活動中心	台中市大肚區山陽里沙田路三段888巷9-1號	陳建智里長		120
	大肚區瑞井社區活動中心	大肚區瑞井里瑞井路62巷14之1號	洪忠祿里長		180
	蔗廍社區活動中心	台中市大肚區蔗廍里中沙路1-2號	林進朝里長		130
	大肚區瑞峰國小	台中市大肚區蔗廍里太平路一號	校長 張文綺		300
大里區	祥興活動中心	大里區中興路二段祥興3巷10弄34號	簡明煌		140
	塗城國小	大里區文化街120號	劉淑秋		443
	日新托兒所	大里區日新路383號	湯明雪		97
	東興活動中心	大里區永興路260號	林育潤		344
	立新活動中心	大里區立新街71號	蘇漢倫		443
	健民活動中心	大里區健民路13號	楊進祿		286
	大元國小	大里區現岱路60號	林乾正		441
	金城活動中心	大里區塗城路923巷19號	潘國琦		330
	兒童福利館	大里區新光路32號	何燕昇		661
	大新活動中心	大里區新興路99巷16弄56號	林旻君		661
	瑞城活動中心	大里區瑞和街36號	蔡昭奮		529
	夏田活動中心	大里區詹厝路125號	胡金鍊		308
大雅區	大雅國民中學	學府路280號	陳又寧		282
	大雅區大雅國小	學府路230號	陳又寧		150
	大華國民中學	雅環路一段2號	陳又寧		400
	大雅區陽明國小	秀山路365號	陳又寧		144
	秀山社區活動中心	平和一路18號之1	陳又寧		40
	臺中市大雅區汝鎏國小1~3樓教室	平和路238號	陳又寧		400
	大雅區三和國小	春亭二街一號	陳又寧		927
	西寶社區活動中心	雅潭路3段600號	陳又寧		60
	大雅區上楓國小	楓林街232號	陳又寧		100

區	避難所名稱	地址	聯絡	聯絡電話	收容數
	大雅區六寶國小	光復路15-2號	陳又寧		400
	大雅區大明國小	中清路四段158號	陳又寧		400
	大雅區文雅國小	中山北路235號	陳又寧		900
	上雅社區活動中心	雅環路二段171巷19號	陳又寧		50
	臺中市大雅區公所	雅環路二段301號	陳又寧		120
	上楓社區活動中心	上楓里雅楓街 108 號	陳又寧		50
	大楓社區活動中心	上楓里雅楓街 106 號	陳又寧		50
	大雅區三和公園	三和里龍善二街	陳又寧		1580
	國立中科實驗高級中學	平和路 227 號	陳又寧		267
	停四雅楓停車場	忠義里仁愛路 69 號	陳又寧		127
	臺中市原住民綜合服務中心	神林南路 146 巷 7 號	陳又寧		72
新社區	福民國小	新社區福興里福民 16 之 7 號	蔡金鈴		90
	大林國小	新社區福興里美林 38 號	蔡金鈴		90
	中興合作農場	新社區中和里中興街 158 之 1 號	蔡金鈴		36
	新社區公所	新社區復盛里興社街二段 28 之 1 號	蔡金鈴		50
太平區	長億、永成里活動中長億、永成里活動中心	長億路 1 之 1 號	林泳鰡		814
	頭汴里活動中心 頭汴里活動中心	長龍路 2 段 11 巷 18 號	江思涵		278
	東汴里活動中心 東汴里活動中心	長龍路 3 段 135 號	呂坤龍		189
	興隆里活動中心 興隆里活動中心	興隆路 76 號	賴玉敏		203
	福隆里活動中心 福隆里活動中心	光興路 1463 巷 8 號	黃楷能		293
	中政里活動心 中政里活動心	太平路 446 號	林宗慶		68
	勤益科技大學勤益科技大學	太平區中山路 2 段 57 號	陳文淵		5080
	長億高中	太平區長億里 6 街 1 號	沈樹林		5386
	太平國中	太平區中山路 2 段 116116 號	蕭國倉		4241
太平區	中平國中	太平區路太平區路 300 號	夏梅娟		972
	新光國中	太平區新興里樹德 9 街 139 號	沈杏娟		1917
	新光國小	太平區新興里新興路 200 號	莊慶鑫		1050

區	避難所名稱	地址	聯絡	聯絡電話	收容數
	坪林國小	太平區坪林里太平區坪林里路 45 號	林麗卿		1136
	宜欣國小	太平區新路太平區新路 2 段 100 號	李深山		1913
	中華國小	太平區中山里大源路太平區中山里大源路 1-20 號	蔡文標		1350
	建平國小	太平區建國里精美路太平區建國里精美路 201201 號	鄭人榮		500
	新平國小	太平區樹孝路太平區樹孝路 336 巷 9 號	張惠玲		849
	光隆國小	太平區光隆里光興路 487487 巷	陳志宏		1772
	頭汴國小	太平區頭汴里北田路 20 號	江雪珍		1820
	東汴國小	太平區東汴里山田路太平區東汴里山田路 100100 號	朱秀麗		575
	黃竹國小	太平區黃竹里村路 41 號	張仙怡		128
	長億國小	太平區長億里長億里太平 3 街 295 號	李宏仁		1649
	坪林國小坪廓分校	太平區大興里大興里廓仔坑路 95 號	林麗卿		58
	祥順運動公園	太平區宜佳里宜昌路 87 巷	鄭鈞維		9810
外埔區	老文康活動中心	外埔區外埔路 952 號	饒慶輝		500
	水美社區活動中心	外埔區水美路 129 號	陳俊樑		100
	水美國小	外埔區二崁路 63 號	陳俊樑		200
	農民研習中心	外埔區外埔路 950 號	饒慶輝		100
石岡區	石岡國小籃球場	石岡區石岡里石岡街 123 號	陸永晟		100
	萬安活動中心	石岡區萬安里石岡街 6 號 3 樓	李茂盛		20
	金星活動中心	石岡區石岡街下坑巷 153 號	張世松		100
	石岡區公所	石岡區九房里豐勢路 1033 號	張鴻斌		60
	龍興活動中心	石岡區龍興里萬仙街 3 號	黃清標		60
	萬興活動中心	石岡區萬興里萬墩街 105 號	林谷澤		60
	梅子活動中心	石岡區梅子巷 65 之 12 號	郭光勇		60
	土牛活動中心	石岡區土牛里德成巷 1~2 號	黃三榮		40
	老人福利服務中心	石岡區豐勢路 134 號	劉紀雄		150

區	避難所名稱	地址	聯絡	聯絡電話	收容數
	石岡幼兒園	石岡區和盛街 9 號 2 樓	何賴財桂		60
后里區	內埔國小	墩東里文化路 30 號	張裕程		300
	后里國小	義里里甲后路一段 168 號	曾哲仁		300
	月眉國小	眉山里甲后路二段 588 號	張素娟		110
	七星國小	墩南里南村路 389 號	鄭昌和		150
	育英國小	太平里四月路 23 號	鄭永明		150
	泰安國小	泰安里安眉路 5 號	王國華		150
	后綜高中	廣福里三豐路三段 968 號	羅玉青		300
	后里國中	眉山里中眉路 169 號	何曉楓		100
	七星崗營區	廣福里寺山路 121 號	劉先生		300
	義里社區活動中心	義里里梅里路 11-3 號	吳文雄		60
	后里社區活動中心	后里里甲后路一段 501 巷 48 號	楊春明		60
	墩東社區活動中心	墩東里平安路 130 號	傅鈺婷		100
	墩南社區活動中心	南村里南村路 303 巷 1-8 號	彭瑞興		120
	墩北社區活動中心	墩北里三光路 139 號	張文照		120
	舊社社區活動中心	舊社里舊社路 93 號	陳平兒		200
	泰安社區活動中心	泰安里福興路 67-1 號	李奇芳		100
后里區	厚里社區活動中心	厚里里九甲路 1-68 號	張文傑		150
	公館社區活動中心	公館里三豐路五段 352 巷 163 號	陳運佐		150
	臺中市立后里幼兒園-太平聯合分班	太平里四月路 23-6 號	張維強 張維強		50
	臺中市立后里幼兒園所	墩北里三光路 95 號			50
	后里區立活動中心	墩東里文化路 32 號	林玉雪		200
	后里南營區	廣福里馬場路 292 號	劉先生		300
沙鹿區	興安社區活動中心	沙鹿區鎮南路二段 500 號	白來清		38
	興仁社區活動中心	沙鹿區鎮南路二段 500 號	白來清		38
	三鹿社區活動中心	沙鹿區自強路 293 號	顏清山		224
	公明國小	沙鹿區忠貞路 213 號	蔡輝毅		1819
	公明社區活動中心	沙鹿區中清路六段 263 巷 68 號	蔡水松		90
	斗抵社區活動中心	沙鹿區斗潭路 197 號	吳政玲		212
	北勢國中	沙鹿區英才路150號	蓋允超		710
	北勢社區活動中心	沙鹿區東晉路東明巷 75 號	陳田清		128
	公館國小	沙鹿區中航路二段 1 號	胡乾鋒		470
	公明國中	沙鹿區中清路六段 567 號	吳梁傑		110
	鹿峰國小	沙鹿區星河路 209 號	劉志峰		363

區	避難所名稱	地址	聯絡	聯絡電話	收容數
	居仁社區活動中心	沙鹿區新生街 8 號	張澤		105
	美仁社區活動中心	沙鹿區中正街 3 號	莊志宗		74
	沙鹿國中	沙鹿區中正街 1 號	張敬于		190
	沙鹿國小	沙鹿區中正街 3 號	賴鴻輝		50
	竹林國小	沙鹿區臺灣大道七段 821 號	賴文溥		73
	鹿寮社區活動中心	沙鹿區賢義街 162 號	柯增璘		317
	鹿寮國中	沙鹿區光華路 385 號	林明群		977
	六路社區活動中心	沙鹿區北勢東路 267 號	鄭啟霖		196
	南勢社區活動中心	沙鹿區南陽路 458 號	王淑梅		42
	沙鹿幼兒園埔子分班	沙鹿區正義路 218 號	洪麗園		116
	晉江社區活動中心	沙鹿區晉武路 35 巷 33 號	楊朝奎		137
	清泉社區活動中心	沙鹿區東海路 2-11 號	蔡國欣		111
	福興社區活動中心	沙鹿區鎮南路二段 299 巷 36 號	顏麗華		154
和平區	行政院原住民族委員會青年技藝研習中心	臺中市和平區南勢里東關路 3 段 3 之 8 號	值班人員		1200
	麗陽營區	臺中市和平區博愛里東關路一段岳武巷 5 號	楊清祥		120
	三叉坑社區活動中心	臺中市和平區自由里東崎路二段三叉巷 8-31 號	林幹雄		130
	雙崎社區活動中心	臺中市和平區自由里東崎路二段 71-5 號	黃進祥		110
	桃山社區活動中心	臺中市和平區達觀里東崎路 1 段桃山巷 39 之 7 號	張毅傑		60
	自由國小視聽教室	臺中市和平區自由里東崎路二段 49 號	彭楊盛		60
	博屋瑪國小	臺中市和平區達觀里東崎路一段育英巷 6 號	總務主任陳冠瑋		100
	博愛國小谷關分校風雨教室	臺中市和平區博愛里東關路一段分校巷 29 號			40
	白冷國民小學操場	臺中市和平區天輪里東關路二段天輪巷 42 號	林主任		100
	和平國小風雨教室	臺中市和平區南勢里東關路三段 54 號	張曉蕙		30
	和平國小風雨球場	臺中市和平區南勢里東關路三段 54 號	張曉蕙		30
	平等國民小學	臺中市和平區中興路三段環山三巷 35 號	總務主任 沈振華　校長劉姿芬		110
	梨山國民中小學	臺中市和平區梨山里福壽路 10 號	胡黃世駿		50

區	避難所名稱	地址	聯絡	聯絡電話	收容數
東勢區	慶福社區活動中心	東勢區慶福街 75 號	林金泉		150
	慶東社區活動中心	東勢區東關路慶城 2 巷 5 號	黃國修		150
	東華國中	東勢區東關路 296 號			300
	上城社區活動中心	東關路東興巷 35-1 號	張玉雲		46
	下城社區活動中心	東關路東興巷 35-1 號	劉海湖		50
	新成國小	東勢區東關路五段 500 號	張玉雲		800
	東勢高工	東勢區東關路六段 1328 號	吳進聰		2600
	新盛國小	東勢區新盛街 342 號	吳進聰		1200
	中科國小	東崎路4段92巷16號	王鎮樑		700
	石角國小	東勢區東坑路西盛巷 22 號	王鎮樑		400
	東勢國中	東勢區東崎路 5 段 415 號	徐鎮富		800
	鯉魚伯公公園	中正路東勢幼兒園旁	楊嘉裕		1700
	中山國小	東勢東崎街 252 巷 3-8 號	徐鎮富		500
	延平社區活動中心	東勢區本街 40 號	吳文龍		50
	東勢客家文化園區	中山路 1 號	廖紫台		1300
	東勢國小	東勢區第五橫街 1 號	廖紫台		2100
	東新國小	東勢區東蘭路 1-1 號	余運來		300
	東新國中	東勢區東環街 123 號	余運來		1300
	石城國小	東勢區石城街 182 巷 26 號	吳仁文		900
	明正國小	東勢區東蘭路永盛巷 57-1 號	盧永基		380
	大甲溪河濱公園	臺八線起點暨大甲溪旁	黃文茂		34000
	泰安宮	東勢區中新街 157 號	廖紫台		80
烏日區	神岡區公所	臺中市神岡區神岡里神岡路 30 號	全區		04-25620841 0912-061-281
	神岡國小 中正體育館	臺中市神岡區神岡里神圳路 1 號	神岡、山皮、圳堵		04-25622406#730 0955-436-839
	圳堵國小 學生活動中心	臺中市神岡區圳堵里三民路 639 號	圳前、圳堵、新庄、溪洲		04-25623734#217 0933-183-322
	社口國小 樂群樓	臺中市神岡區設南里社南街 136 號	社口、社南、三角、岸裡		04-25626834#730
	三角社區 活動中心	臺中市神岡區三角里三社路 195 號	三角、社南		04-25627716 0937-732-628

區	避難所名稱	地址	聯絡	聯絡電話	收容數
	岸裡國小 學生活動中心	臺中市神岡區岸裡里中山路 52 號	大社、岸裡		04-25222215#830 0936-255-298
神岡區	豐洲國小教室	臺中市神岡區豐洲里豐洲路 482 號	豐洲、神洲、溪洲		04-25223351#730 0954-017-065
	北庄社區 活動中心	臺中市神岡區北庄里中山路 1244 號	北庄、庄後、社南、溪洲		04-25621236 0919-070-981
	庄前里 活動中心	臺中市神岡區庄前里神林路 35 號	庄前		04-25622888 0937-226-263
	豐洲公園	臺中市神岡區豐洲里大明路 41 號對面	豐洲		04-25620841 0912-061-281
梧棲區	梧棲國中活動中心	臺中市梧棲區民生街 12 號	王淑婷組長		300
	梧棲國小活動中心	臺中市梧棲區民生街 45 號	蔡宗名主任		200
	大德國小風雨操場	臺中市梧棲區大村里文昌路 343 號	李宗彥組長		300
	永寧國小操場	臺中市梧棲區中央路一段 160 號	李秋娟組長		200
	情人公園	臺中市梧棲區中正里雲集街	費佩君小姐		100
	頂魚寮公園	臺中市梧棲區八德東路 100 號旁	費佩君小姐		500
清水區	大秀國小	清水區武鹿里民權路 336 號	洪敏哲		170
	西寧國小	清水區西寧里五權東路 50 號	洪敏哲		400
	清海國中	清水區武鹿里中央路 51-60 號	陳意和		250
	清水國中	清水區西社里鰲峰路 250 號	陳意和		500
潭子區	潭陽社區活動中心	潭陽社區活動中心	張瑞漢		200
	潭秀社區活動中心	潭秀社區活動中心	林來發		100
	潭北社區活動中心	潭北社區活動中心	林俊堂		63
	栗林社區活動中心	栗林社區活動中心	張吉安		100
	潭子國中活動中心	潭子國中活動中心	蔡玉玲		230
	潭秀國中體育館	潭秀國中體育館	王明偉		220
	潭子國小圖書室	潭子國小圖書室	胡凱文		150
	僑忠國小體育館	僑忠國小體育館	吳春進		350
	新田社區活動中心	新田社區活動中心	林清炎		150
	頭家里/頭家東里活動中心	頭家里/頭家東里活動中心	林晉民		120
	潭子區運動公園	潭子區運動公園	白翊廷		2500
	東寶國小綜合教室	東寶國小綜合教室	卓誌慶		110
	新興國小專科教室	新興國小專科教室	呂冠鋒		50

區	避難所名稱	地址	聯絡	聯絡電話	收容數
	潭陽國小業勤樓	潭陽國小業勤樓	何伯升		160
	頭家國小多功能教室	頭家國小多功能教室	王玉龍		160
	甘蔗社區活動中心	甘蔗社區活動中心	吳明佳		180
龍井區	龍井區公所禮堂	龍泉里沙田路四段 247 號	林畇秀		180
	龍崗社區活動中心	龍崗里福恩街 58 號	林 朝 清		230
	竹坑里活動中心	竹坑里竹師路一段 164 巷 2 號	許 麗 珠		200
	龍井國小操場、龍騰館	龍西里龍門路 51 號	陳 翰 儀		200
	龍井國小操場、龍騰館	龍西里龍門路 51 號	黃碧林		240
豐原區	豐原區公所	市政路 2 號	梁惠如		200
	東陽里活動中心	東陽路 306 號	張德勳、蘇文河		50
	豐原高中	水源路 150 號	曾奕順		210
	豐村國小	水源路 341 號	張澤雄		300
	南村里活動中心	圓環東路 918 號	謝見忠、陳湧銘		100
	南田里活動中心	水源路 192 巷 80-1 號 2 樓	劉南村、林金穗		50
	豐陽國中	朝陽路 33 號	徐慈徽		200
	翁子里活動中心	豐勢路二段 290 巷 12 號	連佳振、萬俊茂		100
	大湳里活動中心	圓環北路一段 151 號	張鳳茹、黃祈涵		50
	圳寮里活動中心	圓環北路一段 125 號	陳坤湖、許世杰		100
	北湳里活動中心	三環路 72 號	黃文亮、黃祈涵		50
	豐原國中	三豐路 467 號	徐晟源		100
	豐原國小	新生北路 155 號	陳谷厚		330
	翁明里活動中心	東仁街 125 號	高銘傳、萬俊茂		100
	翁子國小	豐勢路二段 290 巷 3 號	吳豐凱		260
	五里聯合活動中心	新生北路 155-1 號 2 樓	洪源隆、林金玉、吳令儀、陳斯婷、林榮一、邱太逸		200
	田心里活動中心	田心路二段 272 巷 1 號	徐倍基、李麗容		50
	豐南國中	豐南街 151 號	白之恬、李忠偉		1,000
	豐田國小	田心路二段 290 號	林曉義、賴麗珍		500
	豐原高商	圓環南路 50 號	夏秀苓		860
	三村里活動中心	豐原大道一段 609 號	許全木、羅淑芬		50
	合作國小	西勢路 410 號	王大偉		100

區	避難所名稱	地址	聯絡	聯絡電話	收容數
	豐圳里活動中心(新)	福德路 2-1 號	鄭文鑫、許世杰		100
	富春國小	中山路 455 號	湯智全		1,000
	北陽里活動中心	區豐東路 118 巷 18 號	林清水、歐陽水源		50
	葫蘆墩國小	葫蘆墩一街 250 號	柯志明、張淵菘		500
	福陽國小	南陽路綠山巷 83 號	莊舟裕		100
	鎌村里活動中心	鎌村路 465 巷 58 號 2 樓	林隆源、古漢卿		100
	南陽國小	豐原區南陽路 440 號	徐錦銘		300
	豐東國中	豐東路 75 號	張鴻銘、王欣茂		700
	中陽里活動中心	惠陽街 166 號	黃英瑜、梁隆盛		100
	瑞穗國小	西安街 72 號	陳美璉		1,000
	西安里活動中心	西安街 72-2 號	羅榮茂、蘇文河		100
	東湳里活動中心	三豐路二段 272 巷 148 弄 22 號	唐志勇、林清男		100
	西湳里活動中心	三豐路 799 巷 133 弄 8 號	蔣年峯、王志明		100
	南嵩里活動中心	水源路 9 巷 133 號	劉玉玲、林金穗		50
豐原區	豐田里活動中心(新)	永康路 346 巷 33 號	劉瑞銓、于祖善		50
	豐田里活動中心(舊)	田心路二段 272 巷 1 號	劉瑞銓、于祖善		50
	南陽里活動中心	永康路 181 巷 6 號	楊國勝、張松吉		100
	朴子里活動中心	豐勢路二段 535 巷 119 號	陳文啓、楊欣學		50
	葫蘆墩公園	三環路 72 號	蔡馥吉		20,000
	慈濟公園	圓環東路 918 號	蔡馥吉		1,000
霧峰區	霧峰區圖書館	霧峰區本堂里大同路 8 號	胡靜碟		500
	霧峰農工	霧峰區甲寅里中正路 1222 號	江耀宗		400
	霧峰國中	霧峰區北柳里國中路 110 號	葉美蕙		350
	僑榮國小	霧峰區甲寅里民生路 156 號	楊家豪		360
	復興國小	霧峰區坑口里信義路 50 號	劉健德		300
	五福國小	霧峰區五福里新埔路 239 號	林柏翰		500
	吉峰國小	霧峰區吉峰里民生路 349 號	陳禾青		500
	光正國小	霧峰區南勢里峰正路 535 號	柯秀真代理		350

區	避難所名稱	地址	聯絡	聯絡電話	收容數
	光復國中小	霧峰區南柳里柳豐路535號	蘇千葉 江碧海		500
	霧峰國小	霧峰區本堂里中正路736號	吳佳文		200
	峰谷國小	霧峰區峰谷里峰谷路496號	施雅文		450
	萬豐國小	霧峰區萬豐里中正路224號	葉賢勇		450
	桐林國小	霧峰區桐林里民生路672號	吳殷琴		300
	四德國小	霧峰區四德里四德路504號	王美玲		450
	甲寅里活動中心	霧峰區民生路125巷8號2樓	林文卿		50
	本鄉里活動中心	霧峰區民生路95號	曾元宏		30
	四德里活動中心	霧峰區四德路533號2樓	潘享胤		30
	南勢里活動中心	霧峰區光明路280-2號	陳錫卿		50

附錄9、臺中市鄉(鎮、市、區)「水災危險潛勢地區保全計畫」參考範本格式

○○鄉(鎮、市、區)「水災危險潛勢地區保全計畫」

一、目的

為充分掌握轄內水災危險潛勢地區，及其保全住戶、保全對象，俾於颱風豪雨期間，及時有效疏散撤離保全對象（居民）至安全避難處所，以保障居民生命財產安全。

二、轄內水災危險潛勢地區及保全對象

（本項所列之表、圖為保全計畫最重要部分，一定要建立）

本鄉(鎮、市、區)參考○○縣(市)淹水潛勢圖、歷年調查容易淹水地點（村里）及有實際執行水災疏散撤離之區域，列為水災危險潛勢地區。

依據水災危險潛勢地區、保全對象、避難處所及疏散撤離緊急通報(村里長)等資料，製作成「水災危險潛勢地區保全計畫表」(如附表一)，並依保全計畫表所列各水災危險地點製作疏散避難地圖(如附圖一至○)。

同時建立轄內或蒐集鄰近避難收容所資訊(如附表二)及建立保全對象清冊(包括弱勢族群或護理之家)(如附表三）。

三、疏散避難員編組與分工

【由各鄉鎮市區依現行規定或實務運作，簡要說明編組與分工(如附表○)。如依○○鄉災害應變中心作業要點(如附錄○)】

四、疏散撤離作業程序

【由各鄉鎮市區依現行規定或實務運作，簡要說明疏散撤離作業流程，包括撤離如何決策、命令下達、如何通知撤離民眾、如何執行、收容所開設、回報等。如依○○鄉○○作業規定(如附錄○)】

五、其他事項

【未納入前四項之事項，可分條列說明】

附錄 9 － 附表 1、<u>○鄉(鎮、市、區)</u>水災危險潛勢地區保全計畫表

水災危險潛勢地區（鄉鎮市區-村里）	保全戶數	保全數	避難處所	避難所地址	避難所聯絡	聯絡電話	<u>村里長</u> <u>（撤離通報）</u>	聯絡電話
<u>**本表內容製作如各欄位說明**</u> ＊潛勢地區必須填註<u>**鄉鎮市區**</u>及<u>**村里**</u>，如屬局部地點或道路亦應註明所屬<u>**村里**</u>。 ＊潛勢地區必須	填寫戶數	填寫數 ＊<u>僅填寫數</u>，另必須詳細造冊（包含弱勢族群或護理之家等）。	填寫避難處所	填寫避難處所地址	填寫避難所管理姓名	填寫避難所管理行動電話或急難時可聯繫之電話	<u>**村里長姓名**</u> ＊村里長為通知疏散撤離負責，係執行職務必要範圍(個資應列)	<u>**村里長電話**</u> ＊辦公室電話或行動電話
× ×鎮六安里	150	520	○○國小				黃○○	06-xxxxxxx
× ×鎮建南里	100	400	○○國小				莊○○	0933xxxxxx
× ×鎮忠仁里			○香客大樓				王○○	
× ×鎮子龍里			○○國小				黃○○	
× ×鎮頂部里			○活動中心				林○○	

附錄 9 － 附表 2、<u>○鄉(鎮、市、區)</u>轄內或鄰近避難收容所一覽表

（格式可修正或依現行格式）

鄉鎮市	避難所名稱	地址	聯絡	聯絡電話	收容數

附錄 9 － 附表 3、<u>○鄉(鎮、市、區)</u>水災危險潛勢地區保全對象清冊

（必列，中央災害訪評查核重點，惟須注意個資保護）

（依現行格式製作）

附錄 9 － 附表○、○○○○○○

附錄 9 － 附圖 1、<u>○○鄉(鎮、市、區)○○村里</u>水災疏散避難地圖

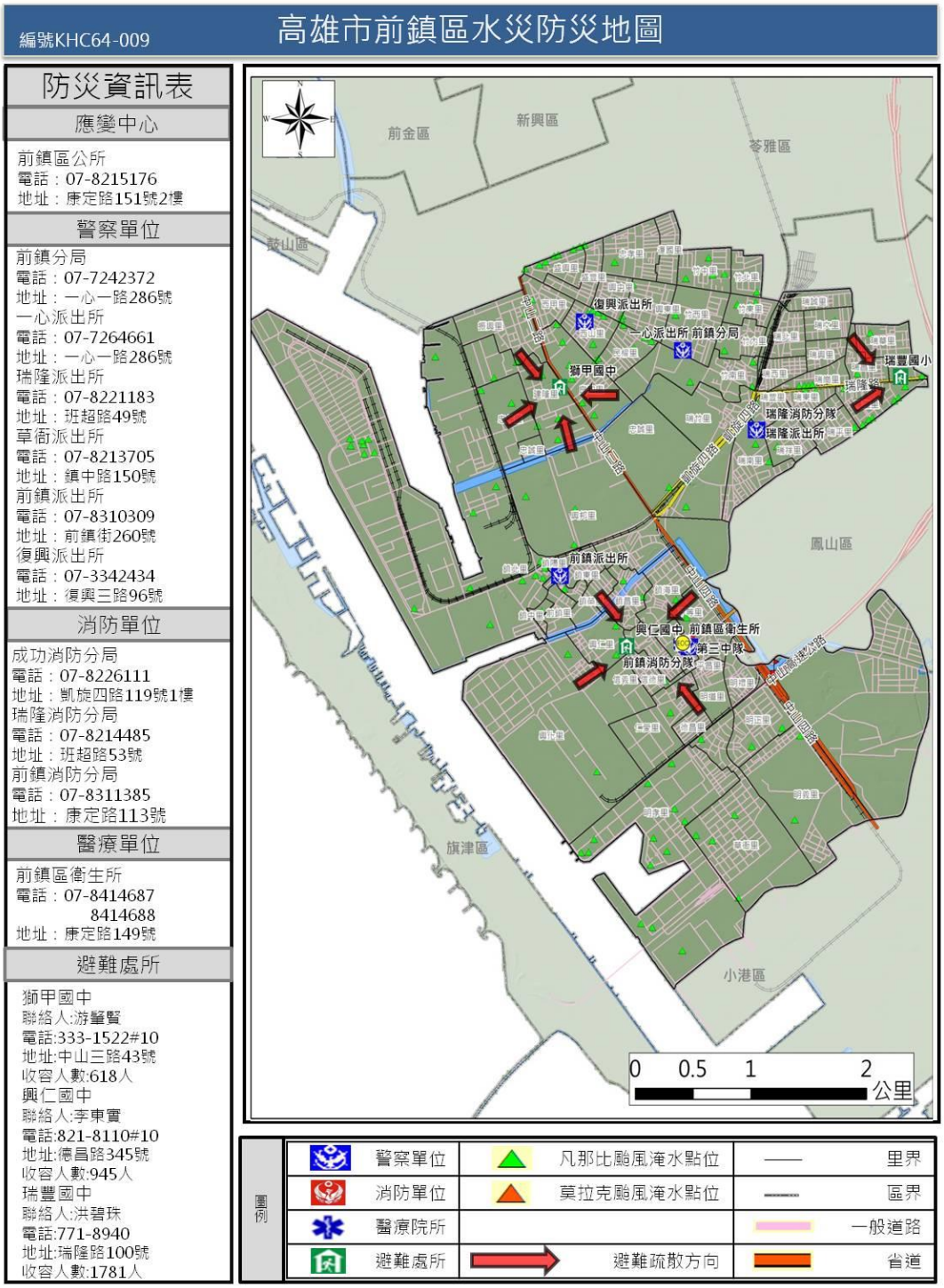

附錄 9 － 附圖 2、<u>○○鄉(鎮、市、區)※※村里</u>水災疏散避難地圖

附錄 9 － 附圖 3、<u>○○鄉(鎮、市、區)＊＊村里</u>水災疏散避難地圖

附錄 9 － 附圖〇、各級政府災時對疏散撤離之作業分工事項表(必列)

（行政院秘書處 99 年 8 月 16 日院臺忠字第 0990102203 號函）

單位 執行內容	中央政府	縣(市)政府	鄉(鎮、市)公所	村里	備註
1.提供地方警戒資訊	◎ （給縣市）	○ （給鄉鎮）	○ （給村里）		含公路通阻與封橋封路資訊
2.劃定管制區	△ （協助縣市）	◎ （負責劃定）	○ （協助縣市）		管制區禁止民眾進入活動
3.劃定應撤離村里		○ （協助鄉鎮）	◎ （負責劃定）		
4.建立應撤離名冊		△ （協助並確認）	○ （綜整名冊）	◎ （統籌負責）	鄉(鎮、市)公所應調派必要行政力，協助村里進行調查作業。
5.收容場所準備	△ （其他支援）	○ （協助並確認）	◎ （統籌負責）		含各類物資之整備
6.提供交通工具	△ （其他支援）	◎ （統籌負責）	○ （協助）		
7.下達疏散撤離命令並通知應撤離村里		○ （協助鄉鎮）	◎ （統籌負責）		
8.通知應撤離民眾			○ （協助並確認）	◎ （統籌負責）	由警政、消防系統共同協助村里辦理通知民眾撤離事宜(含集合時間及地點之通知)。
9.回報中央疏散情形		◎ （統籌負責）	○ （協助）		輸入 EMIC 災情系統

10.通知民眾返家		△ （交通支援）	◎ （統籌負責）	○ （協助並確認）	

備註：◎-主辦、○-協辦、△-支援

附錄○○、(其他自行增列)

附錄10、臺中市水災災害疏散撤離權責分工表

單位	工　作　事　項
水利局	1.辦理水災災害成立應變中心幕僚作業事項，執行各項災害應變處理事宜。 2.綜合性治水措施之執行、疏浚措施、洩洪、河川水位及洪水預警提供與通報事項。 3.辦理道路、橋樑、堤防、排水設施搶修、災情查報、傳遞、統計事宜。 4.災害時動員各類專家技術員及營繕機械協助救災有關事宜。 5.通報各區公所檢查所轄水閘門維持正常操作，備妥砂包、太空包等防汛備料；並預先完成移動式抽水機之測試運轉及待命。 6.指揮協調搶險、搶修需用防汛器材、機具及支援力之調度。 7.通報各所屬施工中之工程，若有防汛缺口須立即妥為處置，並啟動相關應變機制。 8.各項災情掌控彙整及通報作業。 9.去除道路上的障礙物，以協助受災民眾疏散及搶救災車輛、機具進入受災區域。 10.辦理道路、橋樑、堤防、排水設施搶修、災情查報、傳遞與統計事宜。 11.其他應變處理及有關業務權責事項。
警察局	1.配合災害應變中心指揮官公告劃設一定區域範圍，執行限制或禁止民進入或命其離去措施。 2.由各地警察機關執行受災區域之警戒治安維護與秩序維持等相關事項。 3.於受災區域實施交通管制，並執行警戒區及媒體採訪區管制作業。 4.於災區發現傷亡屍體應指派鑑識員支援，就發現地點、死亡狀況逐一編號照相與紀錄，並迅速通報檢察官相驗。 5.協調所屬地方檢察機關執行罹難者屍體身份確認及相驗工作。 6.配合災害期間監視市場防止物價波動、災區與交通狀況之查報、外僑災害之處理、應變戒備協調支援等相關事宜。 7.督導各警察單位災害防救整備、災害蒐集及通報等事宜。 8.其他應變處理及有關業務權責事項。
消防局	1.辦理颱風災害成立應變中心幕僚作業事項。 2.災情傳遞彙整及緊急快速通報各有關單位成立處理重大災害緊急應變小組事宜。 3.執行傳達災害預報、警報消息、災情預估、災情蒐集及通報有關事項。 4.負責災害現場命搶救、救生、到院前緊急救護及民眾重大傷亡查報有關事宜。 5.災害及搶救過程彙整綜合報告事項。 6.督導各消防單位災害防救整備、災害蒐集及通報等事宜。 7.其他應變處理及有關業務權責事項。

單位	工　作　事　項
衛生局	1.災區救護站之規劃、設立、運作與藥品衛材調度事項。 2.醫療機構之指揮調配及提供災區緊急醫療與後續醫療照顧事項。 3.災區民眾心理創傷之預防與輔導相關事宜。 4.災區防疫之監測、通報、調查及相關處理工作。 5.督導各醫院、衛生所及衛生機構發生災害應變處理。 6.運用緊急醫療管理系統提供災情死傷及住院數等相關資料。 7.協調責任醫院派協助衛生所員參與緊急醫療工作。 8.規劃、設立與運作災區救護站，進行緊急醫療作業。 9.隨時記錄、彙整傷患數、傷病情形、傷患緊急醫療救護處置及癒後情形等資料。 10.其他應變處理及有關業務權責事項。
民政局	1.辦理有關災情查報事項，啟動民政查報與通報作業系統。 2.依已建置之緊急避難疏散機制及程序，進行避難疏散。 3.視災情狀況，由災害應變中心統一發佈避難疏散通知。 4.加強村里廣播宣導與告知民眾避難需要注意事項之通知。 5.動員各區公所民政體系之村里長及村里幹事，進行民眾避難疏散勸導工作，並協調警察、消防單位協助進行避難疏散作業。 6.協同有關單位辦理罹難者處理有關事項。 7.協調動員國軍支援各項災害之搶救及災區復舊等事宜。 8.軍方支援部隊接待及給養調查事項。 9.其他應變處理及有關業務權責事項
社會局	1.救災物資之籌備及儲存事項。 2.掌控災時狀況與收容數，進行災民救濟口糧、救濟金應急發放事項。 3.各界捐贈物資之接受與轉發事項。 4.安養院、福利機構等災害處理事項。 5.災民收容所之規劃、指定、分配布置管理事項。 6.災民之登記、接待、統計、查報及管理等事項。 7.其他應變處理及有關業務權責事項。

單位	工　作　事　項
秘書處	1.綜合協調災害防救及全盤行政庶務事項之協調及執行事宜。 2.其他應變處理及有關業務權責事項。
法制局	1.辦理有關災害法制、訴願及國家賠償事宜。 2.其他應變處理及有關業務權責事項。
主計處	1.辦理災害搶救、緊急應變相關經費編核支付等事項。 2.其他應變處理及有關業務權責事項。
新聞局	1.負責災情新聞發布與災害防救政令宣導等事項。 2.應變中心與災區傳播媒體單位採訪招待、管理及災情發布內容管制相關事宜。 3.其他應變處理及有關業務權責事項。
政風處	1.辦理有關災害政風相關事宜。 2.其他應變處理及有關業務權責事項。
財政局	1.配合中央政策洽商金融機構協助辦理農、工、商業資金融通及災民復建貸款事宜。 2.通知稅捐單位辦理有關災害稅捐減免事宜。 3.辦理其他有關財政及業務權責事項。
勞工局	1.有關災民就業輔導事項。 2.其他應變處理及有關業務權責事項。
教育局	1.協助社會局災民收容，學校借用及教室災害復舊事項。 2.業務權責所屬目的事業主管對象災害之協助處理事項。 3.各教育機關、機構災害處理事宜。 4.其他應變處理及有關業務權責事項。
交通局	1.交通設施災害防救措施之督導、災情之彙整及緊急搶修之聯繫事項。 2.協助調用車輛配合災民疏散接運、病患接送、救災員、器材、物資之運輸事項。 3.鐵公路、航空交通狀況之彙整。 4.其他應變處理及有關業務權責事項。

單位	工　作　事　項
經濟發展局	1.督導事業有關公用氣體、油料及電力供應之協調事項。 2.辦理農、漁、林、牧業災情查報、設施防護、搶修與善後處理工作等事宜。 3.有關穩定物價、農林漁牧業災害緊急搶救及災情查報事項。 4.依據「農林天然災害救助辦法」辦理救助事項。 5.聯繫行政院農業委員會供應調節救災糧食。 6.其他應變處理及有關業務權責事項。
環境保護局	1.負責災區環境、廢棄物清除處理及災區消毒工作等事宜。 2.災區飲用水水質抽驗事項。 3.其他應變處理及有關業務權責事項。
臺中市 各區公所	1.編組災區現場單一窗口及處理。 2.辦理有關災情查報、臨時災民收容事項及困災員傷亡失蹤等事項。 3.協同有關單位辦理罹難者處理有關事項。 4.災害時救濟物資之儲備、運用、供給。 5.協同區內警察分局及派出所就災害發生時有危險之虞地區執行避難疏散事宜。 6.配合衛生單位實施災區環境清潔及消毒。 7.其他救助（濟）有關事項。 8.其他應變處理及有關業務權責事項。
臺中市 後備指揮部	1.協調國防部及調動軍隊支援搶救災害事宜。 2.協助強堵堤防、搶修交通、災民急救、災區重建復舊工作等事宜。 3.其他有關支援搶救事宜。 4.其他應變處理及有關業務權責事項。
經濟部水利署 第三河川局	1.協調水利會灌溉系統的搶修。 2.河川水位、水庫洩洪及洪水預警通報之提供事項。 3.其他應變處理及有關業務權責事項。
電力公司 臺中營業處	1.負責電力輸配、災害緊急搶修、截斷電源與災後迅速恢復供電之復舊等事宜。 2.電力災害搶救供應、災情查報。 3.其他應變處理及有關業務權責事項。

單位	工　作　事　項
自來水公司 第四區管理處	1.自來水輸配水管線緊急搶修與復舊等事宜。 2.自來水搶救供應、災情查報。 3.緊急調配供水事項。 4.其他應變處理及有關業務權責事項。
中華電信公司 臺中營運處	1.負責電信輸配、緊急搶救與電信恢復之復舊等事宜。 2.電信災害搶救供應、災情查報。 3.災區架設緊急通訊設備、器材設施事宜。 4.其他應變處理及有關業務權責事項。
欣中天然氣 公司	1.負責瓦斯管線路緊急搶修、截斷瓦斯、漏氣偵測處理及災後恢復供氣等復舊工作。 2.天然氣管線搶救供應及災情查報。 3.其他應變處理及有關業務權責事項。
臺中區監理所	1.配合台中市後備指揮部及各有關單位之需求，協助提供運送災區災民之各項運輸交通工具資料。 2.配合台中市後備指揮部及各有關單位協助災區員、物資之疏散運送。 3.其他應變處理及有關業務權責事項。
中油公司 臺中營業處	1.負責中油管線路緊急搶修處理及災後恢復供油等復舊工作。 2.其他應變處理及有關業務權責事項。
臺中氣象站	1.提供各項氣象資料、通報及預報。 2.其他應變處理及有關業務權責事項。

附錄11、臺中市水災應變水位站及警戒水位表

站名	護岸高(m)	一級警戒	二級警戒	河道寬	經度X(E)	緯度Y(N)
九渠溝下游	3.22	2.58	1.93	15	120°47'50.39"E	24°13'09.99"N
十三寮排水上游	3.43	2.74	2.06	6.5	120°37'39.71"E	24°14'01.40"N
中嵙溪下游	5.58	4.58	4.08	23.8	120°50'21.75"E	24°15'04.73"N
中興排水下游	3.34	2.67	2	8.9	120°40'05.86"E	24°04'40.34"N
中興排水中游(含雨量筒)	3.04	2.43	1.82	9.6	120°40'03.67"E	24°04'09.88"N
牛角坑溪上游	3.35	2.68	2.01	3.3	120°44'01.98"E	24°05'41.61"N
石角坑溪中游	4.28	3.28	2.78	35.2	120°50'23.07"E	24°14'51.82"N
光明排水下游	3.22	2.58	1.93	5.5	120°37'56.08"E	24°06'02.91"N
光興隆排水上游	2.91	2.33	1.75	6.1	120°43'58.22"E	24°06'57.86"N
旱溝中游	3.6	2.6	2.1	9.7	120°42'27.54"E	24°18'09.22"N
沙連溪上游	7.6	6.6	6.1	41.4	120°50'06.83"E	24°15'35.40"N
車籠埤排水下游	5.5	4.5	4	15	120°39'21.69"E	24°05'31.31"N
車籠埤排水中游(含雨量筒)	2.8	2.24	1.68	11	120°40'0.53"E	24°05'30.12"N
坪林溪上游	2.67	2.14	1.6	10.1	120°43'53.27"E	24°08'24.29"N
林厝排水上游	2.87	2.3	1.72	5.5	120°37'43.73"E	24°12'24.93"N
南屯溪下游	4.2	3.2	2.7	9.5	120°37'49.63"E	24°07'03.01"N
後溪底排水中游	2.7	2.16	1.62	10.5	120°39'03.25"E	24°04'22.30"N
食水嵙溪下游	6.1	5.1	4.6	41.7	120°47'04.53"E	24°16'25.62"N
番社埤溝下游	2.5	2	1.5	8.6	120°48'14.98"E	24°14'03.03"N
頭隘坑溪中游	3.25	2.6	1.95	9.5	120°50'22.35"E	24°12'39.34"N
十三寮排水下游(含雨量筒)	4	3	2.5	17.5	120°38'26.61"E	24°13'09.53"N
港尾子溪上游(含雨量筒)	3	2.4	1.8	7.7	120°39'53.62"E	24°12'26.47"N
牛角坑溪下游(含雨量筒)	4.4	3.4	2.9	8	120°43'0.23"E	24°06'06.29"N
坪林溪下游(含雨量筒)	3.8	2.8	2.3	8.2	120°43'27.50"E	24°08'22.06"N
旱溝下游(含雨量筒)	4.4	3.4	2.9	17.3	120°41'39.25"E	24°18'10.52"N
林厝排水下游(含雨量筒)	5.5	4.5	4	11	120°37'15.31"E	24°11'18.04"N
頭隘坑溪上游(含雨量筒)	1.8	1.44	1.08	9.8	120°50'50.34"E	24°12'39.18"N
劉厝溪中游(含雨量筒)	1.6	1.28	0.96	15	120°37'23.39"E	24°07'40.42"N
安良港大排中游(含雨量筒)	4.1	3.1	2.6	33	120°32'03.75"E	24°13'14.72"N
梧棲大排中游(含雨量筒)	4	3	2.5	29.3	120°32'14.73"E	24°14'30.87"N
清水大排中游(含雨量筒)	4.3	3.3	2.8	50	120°33'39.61"E	24°17'02.99"N
食水嵙溪上游(含雨量筒)	3.8	2.8	2.3	11.4	120°47'43.57"E	24°13'47.21"N
龍井大排上游(含雨量筒)	3.6	2.6	2.1	29.2	120°32'43.27"E	24°11'09.62"N
後溪底排水下游(含雨量筒)	4.4	3.4	2.9	12	120°38'58.31"E	24°05'09.12"N
三塊厝排水下游	2.3	1.84	1.38	10	120°35'08.60"E	24°21'35.98"N
社子腳坑排水上游	2.6	2.08	1.56	8	120°33'05.33"E	24°07'58.32"N
崁子腳坑排水中游	2.4	1.92	1.44	10.2	120°32'48.71"E	24°08'43.52"N
苧園溪下游	2.6	2.08	1.56	9.1	120°44'04.67"E	24°09'47.38"N

二重溪上游	3.4	2.72	2.04	9.8	120°42'44.95"E	24°10'08.91"N
北屯圳上游	2.1	1.68	1.26	6.1	120°42'08.84"E	24°10'16.77"N
外埔第二排水中游	2.6	2.08	1.56	4.9	120°39'17.68"E	24°20'13.07"N
外埔第三排水上游	2.9	2.32	1.74	6.5	120°39'49.81"E	24°19'47.99"N
崁腳溝下游	2.3	1.84	1.38	4.8	120°46'39.49"E	24°16'42.48"N
月眉排水中游	3.1	2.48	1.86	12.7	120°40'59.75"E	24°18'20.50"N
牛稠坑溝下游	5.7	4.7	4.2	13.2	120°43'19.22"E	24°18'02.44"N
朝洋溪下游	3.5	2.5	2	16	120°38'16.95"E	24°10'10.13"N
梅川下游	3.7	2.7	2.2	9.8	120°40'04.32"E	24°08'33.51"N
溪心壩排水上游	1.8	1.44	1.08	9.8	120°39'03.49"E	24°03'18.36"N
樹王埤排水下游	3.8	2.8	2.3	10	120°39'04.54"E	24°05'37.24"N
大輪支線排水上游	2.1	1.68	1.26	4.3	120°34'03.26"E	24°17'26.15"N
軟埤仔溪上游	3.3	2.64	1.98	11.8	120°43'39.91"E	24°15'47.45"N
北溝溪下游	4	3	2.5	11	120°40'50.73"E	24°03'42.54"N
頭前溪支線上游	1.7	1.36	1.02	6.5	120°41'50.08"E	24°04'29.05"N
溫寮溪下游	2.6	2.08	1.56	51	120°35'9.42"E	24°22'22.20"N
溫寮溪中游	2.7	2.16	1.62	16	120°36'36.96"E	24°20'53.94"N
電火溪中游	3	2.4	1.8	19.4	120°41'7.24"E	24°20'41.00"N
北屯圳下游(含雨量筒)	3.1	2.48	1.86	10	120°42'6.24"E	24° 9'27.86"N
港尾子溪中游(含雨量筒)	5	4	3.5	25	120°38'43.91"E	24°11'33.85"N
員寶圳(含雨量筒)	1.5	1.2	0.9	4.9	120°40'0.59"E	24°12'48.60"N
樹王埤排水上游(含雨量筒)	3.1	2.48	1.86	8	120°39'54.88"E	24° 5'53.84"N
石角坑溪下游(含雨量筒)	3.8	2.8	2.3	47	120°49'59.04"E	24°14'54.99"N
清水大排下游(含雨量筒)	2.6	2.08	1.56	8	120°33'2.52"E	24°17'49.03"N
梧棲大排上游(含雨量筒)	3	2.4	1.8	28	120°33'29.00"E	24°14'29.24"N
安良港大排上游(含雨量筒)	2.6	2.08	1.56	7.5	120°33'11.28"E	24°13'32.97"N
龍井大排支流下游(含雨量筒)	2	1.6	1.2	5.1	120°31'35.40"E	24°10'42.53"N
乾溪下游(含雨量筒)	6.5	5.5	5	49	120°41'39.71"E	24° 3'57.98"N
西區麻園頭溪下游	4	3.2	2.4	32	120°39'24.72"E	24° 08'57.40"N
南屯知高圳	2.3	1.84	1.38	2.7	120°62'06.69"E	24° 15'45.28"N
大里仁化滯洪池	4.6	3.68	2.76	-	120°43'12.64"E	24°05'39.38"N
中區興民柳橋區排	3.2	1.8	1.5	26	120°40'43.82"E	24°08'46.11"N
中區中正柳橋下游	4.18	0.38	0.33	26	120°67'77.21"E	24°14'38.87"N
中區中正柳橋溢流口	0.85	0.7	0.5	26	120°40'39.80"E	24°08'37.99"N

附錄 12-1、經濟部移動式抽水機運用及維護管理作業要點

中華民國 92 年 11 月 4 日經水防字第 09233002541 號函頒

中華民國 94 年 1 月 24 日經水防字第 09433000080 號函修正

中華民國 95 年 2 月 21 日經水防字第 09533000110 號函修正

一、　經濟部(以下簡稱本部)為效率化運用調度、制度化維護管理移動式抽水機(以下簡稱抽水機)，依據水災災害防救業務計畫防救災整備規定，訂定本要點。

二、　本要點適用範圍包含本部所屬機關、內政部、直轄市、縣(市)政府及鄉(鎮、市、區)公所等所有之抽水機。

三、　抽水機以財產所有機關為管理機關；以實際控制運用之機關(構)、法、團體為使用單位。

前項管理機關應負責抽水機之維護及更新，使用單位應負責抽水機之操作、保管及運轉油料供應。

四、　使用單位應將抽水機編號、型式、管理機關名稱、使用單位名稱、保管地點及專責保管員姓名暨聯絡電話等基本資料依附表一格式建檔，於每年汛期前送直轄市、縣(市)主管機關彙轉本部水利署。

使用單位為本部水利署所屬機關者，應於前項規定期限前，將基本資料逕送本部水利署。

本部水利署應將前二項彙整資料建置成資料庫,提供防救災單位運用。

五、　抽水機資料有異動或其他狀況時，管理機關及使用單位應通報本部水利署。

使用單位於颱風豪雨期間，應將抽水機運用狀況依附表二格式定時通報轄管水災災害防救業務業務主管機關之應變中心或小組。

六、　直轄市、縣(市)政府於每年汛期前，應參考淹水潛勢分析及歷年淹水事件，完成抽水機預佈規劃，納入水災危險潛勢地區保全計畫，並報本部備查。

七、　抽水機運用時機如下：

（一）　中央氣象局發布豪、大雨特報或海上或海上陸上颱風警報期間之

淹水或缺水事件。

（二） 旱災期間缺水事件。

（三） 政府機關、行政法及公法業務範圍之淹水或缺水事件。

（四） 非屬上述第一款至第三款情形，但因事涉多數公益或影響民眾生活之重大淹水或缺水事件。

抽水機應以運用於重大災害搶救為優先。

八、 抽水機運用之種類如下：

（一） 待命：使用單位因應災害潛勢，將抽水機上車，以便隨時出動。

（二） 出勤：使用單位依第七點所列事件，派遣抽水機進行抽水作業，且於完成抽水作業後歸建。

（三） 調用：管理機關或使用單位依第七點所列抽水事件，派遣抽水機長期協助其他政府機關、行政法或公法作業。

（四） 調度：管理機關或直轄市、縣（市）政府基於整體災害搶救需要，指派抽水機進行待命、出勤或調用之作業。

使用單位因其他單位申請派遣支援之抽水機出勤時間超過 6 個月以上時，得將該抽水機之申請支援單位變更為其使用單位。

九、 颱風豪雨應變期間，抽水機待命及出勤之調度原則如下：

（一） 警報發布後，警戒區內使用單位得依權責考量、管理機關通報、本部或本部水利署應變小組通報，預佈抽水機，並維持適當抽水機組待命，待命之抽水機一旦接獲淹水災害通報後，應於十分鐘內，出勤抽水作業。

（二） 各級水災災害防救業務主管機關接獲災情資訊後，應依權責通報使用單位，視災情狀況出動抽水機救災。

（三） 使用單位自有抽水機組不足以因應災情時，得申請轄管水災災害防救業務主管機關調度支援。

（四） 各管理機關及使用單位接獲行政院災害防救委員會(中央災害應變中心)、本部(本部災害應變小組)、本部水利署(本部水利署災害應

變小組)通報，調度其所有或使用之抽水機時，非有正當理由不得拒絕，且應儘速將調度所需抽水機運至指定地點，向指定單位、員報到。

（五） 第三款之支援申請，如係重大緊急事件，得跨級申請之。但應副知轄管水災災害防救業務主管機關。

抽水機出勤後，使用單位應立即將出勤、預定抵達抽水地點、啟動抽水作業時間、操作員姓名及聯絡電話回報轄管水災災害防救業務主管機關，並副知本部或本部水利署應變小組。

十、 非屬颱風豪雨期間，抽水機待命、出勤及調用之調度，由各管理機關或使用單位自行為之，惟不得影響防災緊急調度。

為因應災害或緊急事件需求之調度者，其調度原則依第九點規定。

十一、 依第九點規定申請支援之抽水機，申請單位應提供出勤地點、災害情形、受災範圍、排放地點、所需機組數量及型號、報到地點、受理報到員連絡資料（含姓名、電話、職稱），並供應運轉油料及員餐飲。

抽水機依第九點待命及出勤期間，不得採用任何方式將抽水機組或其附件固定，減損機組機動救災之功能。

十二、 使用單位應製作抽水機運作及淹水災情歷程資料備查。

各級水災災害防救業務主管機關應隨時派員查核、督導抽水機作業情形。

十三、 依第九點申請支援之申請單位，應於災害減輕或消除後，立即歸還抽水機。但管理機關或使用單位認為無支援必要時，得主動召回抽水機，並告知申請單位。

前項使用單位應確認歸還之抽水機設備完整且功能正常。如有故障或損壞，申請單位應負責修復；無法修復時，應負責賠償。

十四、 抽水機出勤時應由公務員專責監控；一處淹水或缺水地點，至少應由一位專責員隨同出勤。

前項專責員，原則由使用單位派遣，惟經協調得由申請單位派遣之。

第一項淹水地點範圍，一處最大以一村(里)為限。但依其範圍專責員足以掌控抽水機之運作使用者，不在此限。

支援直轄市、縣（市）政府之抽水機，報到後，申請之直轄市、縣（市）

政府應變中心指揮官應指派第一項之專責員；惟同一淹水處跨兩以上直轄市、縣（市）者，由本部水利署指派所屬機關員擔任第一項之專責員。

十五、 管理機關每年應編列抽水機維護保養經費。

抽水機於防汛期間發生故障時，管理機關得協調使用單位先行墊付修理。

十六、 管理機關應指派專負責機組設備維護保養等工作，定期辦理所有抽水機之維護保養工作，並記錄保養、運轉資料備查。

管理機關及使用單位之維護保養工作得委外辦理。

十七、 使用單位應指派專負責機組設備管理、運轉及保管等工作。

十八、 本部得定期督導各管理機關及使用單位就抽水機之運用、維護管理紀錄及維護保養經費編列情形，並納入年度防災績效考評。經本部評選優良者，得建議予相關員適當之獎勵。

附錄 12-2、經濟部淹水災害通報作業要點

97 年 12 月 10 日經水字第 09704606470 號函

98 年 4 月 10 日經水授字第 09820221580 號函

一、　經濟部(以下簡稱本部)為使本部水利署暨所屬機關、內政部、行政院農業委員會以及各直轄市與縣(市)政府辦理水災災害防救業務計畫(以下簡稱水災防救計畫)之災情蒐集及通報作業有所依循，特訂定本要點。

二、　各級水災災害防救業務主管機關應蒐集及查證淹水災情，並立即通報相關權責機關，進行救災作業。

三、　各級水災災害防救業務主管機關應建立水利單位員巡察、民眾傳遞、媒體監看及其他通報機制，並得建立防汛隊等多元化災情蒐集、查報管道，以及時掌握淹水災害災情。

四、　直轄市、縣(市)政府應於每年防汛期前，完成災害應變中心淹水災情巡察、通報及查證員編組，並報本部備查。

鄉(鎮、市、區)公所應於每年防汛期前，完成災害應變中心淹水災情巡察、通報及查證員編組，並報直轄市、縣(市)政府備查。

五、　前點編組員之職掌如下：

(一)　災情巡察員：巡察轄管範圍，主動察覺災情。

(二)　災情通報員：通報災情予權責機關。

(三)　災情查證員：確認由民眾傳遞及媒體傳播災情之正確性。

六、　直轄市及縣(市)政府應依水災防救計畫及第三點規定，於轄區內易積淹水鄉(鎮、市、區)組成防汛隊，協助淹水災情巡察、通報及查證作業。

前項防汛隊得併同於依河川管理辦法規定組成之防汛搶險隊，亦得優先由直轄市、縣(市)轄區內之義警民防組織、巡守隊、救難組織編成。

七、　防汛隊應協助直轄市、縣(市)政府執行下列任務：

(一)　轄區內水情與淹水災情之巡察、查證及通報作業。

（二） 轄區內水利設施之巡察。

（三） 轄區水利設施防汛搶險工作之執行。

八、 直轄市、縣(市)政府應定期辦理淹水災情巡察、查證、通報員及防汛隊隊員之教育訓練及演練。直轄市、縣(市)政府應於每年汛期後，辦理淹水災情巡察、查證、通報員及防汛隊與其隊員之成效考核。考核優異者得報經本部覆核後，由本部發給獎金及獎狀之鼓勵。

前項考核要點由直轄市、縣(市)政府依權責訂之；覆核及獎勵要點由本部另訂之。

九、 各級政府機關為蒐集災情應設置災情通報專線,提供民眾主動告知或其他單位（機構）通報災情。

十、 直轄市、縣(市)政府、鄉(鎮、市、區)水災災害防救業務主管機關蒐集之災情資訊，應依附件一格式彙整後，屬市區排水（含下水道）淹水災害者，應通報內政部；屬農田灌溉排水及野溪淹水災害者，應通報行政院農業委員會；屬河川、區域排水淹水災害者，應通報本部。

前項淹水災害屬通報內政部及行政院農業委員會者，應同時副知本部，俾彙整通報行政院災害防救委員會。

中央管河川及區域排水之淹水災害者，應由本部水利署所屬機關依附件一格式彙整通報本部。

十一、 內政部、行政院農業委員會及本部於中央災害應變中心一級及二級開設期間應將彙整之災情，逕送中央災害應變中心及本部應變小組統籌運用。

十二、 各級水災災害防救業務主管機關自民眾告知、媒體監看或其他單位(機構)通報知悉災情時,應立即指派或通知權責機關指派災情查證員或防汛隊隊員，依附件二格式進行查證作業。

查證員或防汛隊隊員應將查證結果，立即通報指派機關。經查災情有誤時，權責機關應予澄清。

十三、 各級水災災害防救業務主管機關除應持續追蹤災情處置情形，及依附件三格式填報災情處置情形外，並應依第十點規定程序通報行政院災害防救委員會或依第十一點陳報中央災害應變中心。

前項災情追蹤，俟災情排除或不影響交通與重要生活機能後，解除列管。

十四、 本要點所訂災情通報程序詳如附圖。

十五、 本部應訂定業務督導計畫，於每年汛期前，督導及檢查直轄市、縣(市)政府及本部水利署所屬機關，辦理淹水災情蒐集、通報及查證業務之整備狀況與執行成效。

附錄 12-3、各級政府災時對疏散撤離之作業分工事項表

（行政院秘書處 99 年 8 月 16 日院臺忠字第 0990102203 號函）

單位 執行內容	中央政府	縣(市)政府	鄉(鎮、市)公所	村里	備註
1.提供地方警戒資訊	◎ （給縣市）	○ （給鄉鎮）	○ （給村里）		含公路通阻與封橋封路資訊
2.劃定管制區	△ （協助縣市）	◎ （負責劃定）	○ （協助縣市）		管制區禁止民眾進入活動
3.劃定應撤離村里		○ （協助鄉鎮）	◎ （負責劃定）		
4.建立應撤離名冊		△ （協助並確認）	○ （綜整名冊）	◎ （統籌負責）	鄉(鎮、市)公所應調派必要行政力，協助村里進行調查作業。
5.收容場所準備	△ （其他支援）	○ （協助並確認）	◎ （統籌負責）		含各類物資之整備
6.提供交通工具	△ （其他支援）	◎ （統籌負責）	○ （協助）		
7.下達疏散撤離命令並通知應撤離村里		○ （協助鄉鎮）	◎ （統籌負責）		
8.通知應撤離民眾			○ （協助並確認）	◎ （統籌負責）	由警政、消防系統共同協助村里辦理通知民眾撤離事宜(含集合時間及地點之通知)。
9.回報中央疏散情形		◎ （統籌負責）	○ （協助）		輸入 EMIC 災情系統
10.通知民眾返家		△ （交通支援）	◎ （統籌負責）	○ （協助並確認）	

備註：◎-主辦、○-協辦、△-支援